



TỔNG CÔNG TY XÂY DỰNG SỐ 1 - CTCP
Lầu 8-9, Tòa nhà Sailing Tower, 111A Pasteur,
P. Bến Nghé, Quận 1, Tp. Hồ Chí Minh
ĐT: (84-28) 38222 059 - Fax: (84-28) 38290 500

HỒ SƠ NĂNG LỰC

LỜI GIỚI THIỆU

Chúng tôi, **TỔNG CÔNG TY XÂY DỰNG SỐ 1 - CTCP**, một tập đoàn xây dựng đa ngành nghề, được chuyển đổi từ một doanh nghiệp Nhà nước trực thuộc Bộ Xây Dựng của Việt Nam, có hơn 40 năm hoạt động trên nhiều lĩnh vực khác nhau trong và ngoài nước. Các lĩnh vực hoạt động chính gồm:

NGÀNH CỐT LÕI:

1. Xây Dựng
2. Đầu Tư
3. Sản Xuất Công Nghiệp & Vật Liệu Xây Dựng

NGÀNH HỖ TRỢ:

4. Tư Vấn – Thiết Kế
5. Kinh Doanh Bất Động Sản
6. Kinh Doanh Vật Liệu Xây Dựng
7. Xuất Nhập Khẩu

Về lĩnh vực **Xây Dựng**, Tổng Công ty chúng tôi đã và đang thực hiện nhiều dự án mang tầm cỡ quốc gia trong nhiều lĩnh vực từ ngành công nghiệp nhẹ đến công nghiệp nặng, các công trình dân dụng, nhà cao tầng, cơ sở hạ tầng, cầu, đường, cảng, hệ thống cung cấp và thoát nước ...

Về lĩnh vực **Đầu Tư**, với xu hướng kinh doanh đa dạng, Tổng công ty cũng đã và đang đầu tư vào các lĩnh vực như bất động sản, khu vui chơi giải trí, các dự án về năng lượng, nhà máy, cơ sở hạ tầng...

Bên cạnh năng lực hiện có, Tổng Công ty luôn nhận được sự ủng hộ nhiệt tình từ Chính Phủ Việt Nam, các cơ quan có thẩm quyền và các đối tác là những tập đoàn lớn từ Nhật Bản, Hàn Quốc, Trung Quốc, Pháp, Mỹ, Đài Loan, Anh ...

Tổng Công ty tự hào có một đội ngũ chuyên gia, kỹ sư giàu kinh nghiệm được đào tạo chính qui trong và ngoài nước, một lực lượng đối đảo công nhân có tay nghề, máy móc thiết bị, công nghệ tiên tiến. Chính từ những điểm mạnh nổi trội này đã tạo nên sự thành công của Tổng Công ty và chiếm được lòng tin tuyệt đối từ khách hàng.

Với khẩu hiệu "**ĐỒNG HÀNH ĐỂ VƯỢT XA, SẼ CHIA ĐỂ LỚN MẠNH**", **TỔNG CÔNG TY XÂY DỰNG SỐ 1 - CTCP** vẫn luôn nỗ lực để tiếp tục phát triển và đem đến những dịch vụ tốt nhất nhằm đáp ứng yêu cầu ngày càng cao của khách hàng trong và ngoài nước.

MỤC LỤC

LỜI GIỚI THIỆU	3
TỔNG QUAN VỀ CÔNG TY	4
THÔNG TIN CHUNG	4
LĨNH VỰC HOẠT ĐỘNG	4
QUÁ TRÌNH THÀNH LẬP	4
CÁC CÔNG TY THÀNH VIÊN	5
SƠ ĐỒ TỔ CHỨC	7
QUYẾT ĐỊNH CỔ PHẦN HÓA	8
QUYẾT ĐỊNH THOÁI VỐN NHÀ NƯỚC	13
ĐĂNG KÝ KINH DOANH	19
CHỨNG CHỈ NĂNG LỰC HOẠT ĐỘNG	21
GIẤY CHỨNG NHẬN ISO	23
NĂNG LỰC TÀI CHÍNH	24
NĂNG LỰC KINH NGHIỆM	25
LĨNH VỰC XÂY DỰNG	26
CÔNG TRÌNH DÂN DỤNG	26
CÔNG TRÌNH CÔNG NGHIỆP	43
CÔNG TRÌNH NĂNG LƯỢNG	47
CÔNG TRÌNH HẠ TẦNG	54
LĨNH VỰC ĐẦU TƯ	66
NĂNG LỰC CUNG CẤP VẬT TƯ	72

TỔNG QUAN VỀ CÔNG TY



THÔNG TIN CHUNG

Tên đầy đủ:	TỔNG CÔNG TY XÂY DỰNG SỐ 1 - CTCP
Tên giao dịch:	CONSTRUCTION CORPORATION NO. 1 - JSC
Tên viết tắt:	CC1
Vốn điều lệ:	1.100 tỷ đồng
Mã số thuế:	0301429113
Trụ sở chính:	111A Pasteur, P. Bến Nghé, Quận 1, Tp. Hồ Chí Minh
Điện thoại:	(84) 28 38222 059
Fax:	(84) 28 38290 500
Website:	www.cc1.vn
Email:	info@cc1jsc.com.vn
Người đại diện pháp luật:	Ông Nguyễn Văn Huấn
Chức vụ:	Chủ tịch Hội đồng quản trị

LĨNH VỰC HOẠT ĐỘNG

- Xây lắp các công trình dân dụng, công nghiệp, thủy lợi, hạ tầng kỹ thuật, hạ tầng giao thông và môi trường đô thị, các công trình năng lượng (thủy điện, nhiệt điện, năng lượng sạch v.v.);
- Sản xuất, kinh doanh vật liệu xây dựng, công nghiệp, điện năng;
- Đầu tư và kinh doanh các dự án hạ tầng giao thông, năng lượng và vệ sinh môi trường theo hình thức BT, BOT, BOO, v.v.;
- Tư vấn xây dựng (bao gồm tư vấn thiết kế, giám sát, đầu tư, kiểm định các công trình xây dựng dân dụng, công nghiệp, giao thông, thủy lợi, thủy điện, hạ tầng kỹ thuật, hệ thống phòng cháy chữa cháy, hệ thống xử lý nước thải);
- Khảo sát, đo đạc các công trình xây dựng;
- Hoạt động kinh doanh bất động sản;
- Đầu tư và kinh doanh khu du lịch, khách sạn, các khu vui chơi giải trí; dịch vụ logistics;
- Tháo dỡ các loại công trình, chuẩn bị mặt bằng. Các hoạt động xây dựng chuyên dụng khác;
- Dịch vụ cho thuê văn phòng, căn hộ;
- Dịch vụ cho thuê máy móc, thiết bị và đồ dùng hữu hình khác;
- Vận tải hàng hóa đường bộ;
- Dịch vụ quảng cáo.

QUÁ TRÌNH THÀNH LẬP

- 1979: Thành lập Tổng Công ty Xây dựng số 1
- 1985: Bổ sung thêm ngành nghề Kinh doanh và sản xuất VLXD
- 1989: Bổ sung thêm ngành nghề Xuất nhập khẩu VLXD
- 1992: Bổ sung thêm ngành nghề Tư vấn đầu tư và thiết kế xây dựng
- 1995: Thành lập lại theo quyết định số 995/BXD- TCLD của Bộ trưởng Bộ Xây Dựng ngày 20/11/1995
- 1996: Đăng ký kinh doanh lần đầu (Số ĐKKD: 103392)
- 2001: Bổ sung thêm ngành nghề Đầu tư, kinh doanh du lịch, khách sạn, dịch vụ vui chơi giải trí, đưa lao động và chuyên gia Việt Nam đi làm việc có thời hạn ở nước ngoài. Thi công xây lắp đường dây và trạm biến áp điện đến 500KW. Đầu tư xây dựng kinh doanh văn phòng, căn hộ.

- 2002: Bổ sung thêm ngành nghề Đầu tư xây dựng nhà máy thủy điện, sản xuất và kinh doanh điện; Kinh doanh khai thác cảng biển.
- 2006: Thành lập lại theo Quyết định số: 386/QĐ-BXD của Bộ trưởng Bộ Xây Dựng ngày 09/03/2006.
Đăng ký kinh doanh lại, hoạt động theo mô hình công ty mẹ - công ty con (Số ĐKKD: 41060000326).
- 2010: Chuyển Công ty mẹ - Tổng Công ty Xây dựng số 1 thành Công ty trách nhiệm hữu hạn một thành viên theo Quyết định số 617/QĐ-BXD của Bộ Trưởng Bộ Xây Dựng ngày 10/06/2010.
- 2016: Tái cấu trúc Tổng Công ty Xây dựng số 1 và cổ phần hóa thành Tổng Công ty Xây dựng số 1 - Công ty Cổ phần.
Đăng ký kinh doanh thay đổi ngày 01/11/2016, hoạt động theo mô hình công ty cổ phần.
- 2020: Bộ Xây dựng chuyển nhượng toàn bộ vốn Nhà nước tại Tổng Công ty Xây dựng số 1 - CTCP

CÁC CÔNG TY THÀNH VIÊN

CÁC ĐƠN VỊ TRỰC THUỘC

- Chi nhánh Tổng Công ty tại Hà Nội**
Địa chỉ: Phòng 11A - Tháp B - Tòa nhà BMW, số 18 Phạm Hùng, Mỹ Đình 2, Nam Từ Liêm, Hà Nội
- Chi nhánh Tổng Công ty tại Miền Trung**
Địa chỉ: Số 100 Hồ Tùng Mậu, Quận Linh Chiểu, Thành phố Đà Nẵng

CÁC CÔNG TY CON

- Công ty cổ phần Đầu tư Xây dựng Cầu Đồng Nai**
Địa chỉ: 939A Xa lộ Hà Nội, KP Bình Dương, P. Long Bình Tân, Tp. Biên Hòa, Đồng Nai
Điện thoại: + 84.251.3836 572 - Fax: + 84.251.3836 573
- Công ty CP Đầu tư Xây dựng số 1 Mê Kông**
Địa chỉ: Tầng 2, Tòa nhà Lexington, 67 Mai Chí Thọ, P. An Phú, Quận 2, Tp. HCM
Điện thoại: +84.28.37 402 727, 37 402 828 - Fax: +84.28.37 402 929
Website: www.cc1mekong.com
- Công ty cổ phần Xây dựng Số 1 - Việt Quang**
Địa chỉ: 34-36, Đường số 2, Khu dân cư Cityland, P. 5, Quận Gò Vấp, Tp. HCM
Điện thoại: +84.28. 22 530 813 - Fax: +84.28. 22 530 814
- Công ty cổ phần Xây dựng Số 1 - Việt Nguyên**
Địa chỉ: 60, đường số 2, Khu Vạn Phúc 1, P. Hiệp Bình Phước, Q. Thủ Đức, Tp. HCM
Điện thoại: +84.28.6287 3858 Fax: +84.28.6287 3859
- Công ty TNHH Bê tông đúc sẵn Vina PSMC**
Địa chỉ: Lô 1699 Cụm công nghiệp Long Định, huyện Cần Đước, tỉnh Long An
Điện thoại: +84. 272.3633070 - 3633071 Fax: +84.272. 3633.072
Website: www.betongvina.com.vn



SƠ ĐỒ TỔ CHỨC

CÁC CÔNG TY LIÊN KẾT

- Công ty cổ phần Thủy điện Đăkr'tih**
Địa chỉ: 88, Đường Lê Duẩn, P. Nghĩa Tân, Thị xã Gia Nghĩa, Đắk Nông
Điện thoại: +84.261.3544 443 - Fax: +84.261.3546 588 - Website: www.dahc.com.vn
- Công ty cổ phần Đầu tư Đường Ven biển Hải Phòng**
Địa chỉ: Km7 – Phạm Văn Đồng, P. Hòa Nghĩa, Q. Dương Kinh, Tp. Hải Phòng
Điện thoại: +84.225.381 5158 - Fax: +84.225.381 5158
- Công ty cổ phần Chương Dương**
Địa chỉ: 328 Đại lộ Võ Văn Kiệt, P. Cô Giang, Quận 1, Tp.HCM
Điện thoại : +84.28.38 368 878 - Fax: +84.28.38 360 582 - Website: www.chuongduongcorp.vn
- Công ty cổ phần Bê tông Biên Hòa**
Địa chỉ: Đường số 1, Khu Công nghiệp Biên Hòa 1, Tp. Biên Hòa, tỉnh Đồng Nai
Điện thoại : +84.251.3836 195 - Fax: +84.251.3836 323 - Website: www.betongbienhoa.com.vn
- Công ty cổ phần Xây dựng và Khai thác Vật liệu XD Miền Trung**
Địa chỉ: Km 1052 QL 1A, thị trấn Sơn Tịnh, Quảng Ngãi
Điện thoại : +84.255.2245 102 - Fax: +84.255.3842 821
- Công ty cổ phần Xây dựng & Kinh doanh Nhà Cừ Long**
Địa chỉ: Số 351/31 Nơ Trang Long, P.13, Quận Bình Thạnh, Tp. HCM
Điện thoại : +84.28.5445 1631 - Fax: +84.28.5445 1670
Website : www.cuulonghousing.com.vn
- Công ty cổ phần Xây dựng số 1 Việt Tổng**
Địa chỉ : Số 168/38C, đường D2, Phường 25, Quận Bình Thạnh, Tp. HCM
- Công ty cổ phần Đầu tư Nhân Phúc Đức**
Địa chỉ : 111A Đường Pasteur, Phường Bến Nghé, Quận 1, Tp. HCM
Điện thoại : +84.28.38222059 Fax: +84.28.38290500
- Công ty cổ phần Xây dựng Số 1 – Việt Hưng**
Địa chỉ : Tầng 15A, Tòa nhà Sailing Tower 111A Paster, P. Bến Nghé, Quận 1, Tp. HCM
Điện thoại : +84.28.35208 974-75 - Fax: +84.28.3508 976

ĐẦU TƯ TÀI CHÍNH KHÁC

- Công ty cổ phần Đầu tư Xây dựng số 14**
Địa chỉ : Số 8, Phạm Ngọc Thạch, P.6, Q.3, TP. HCM
Điện thoại : +84.28.38 290 039 Fax: +84.28.38 293 714
Website : www.cc14.com.vn
- Công ty cổ phần Xây dựng & Sản xuất Vật liệu XD.**
Địa chỉ : Lầu 5, số 9-19 Hồ Tùng Mậu, Quận 1, TP.HCM
Điện thoại : +84.28.38 295 487 Fax: +84.28.38 211 220
Website : www.bmjic.com.vn
- Công Ty cổ phần Xây dựng số 1 Việt Hòa**
Địa chỉ : SAV.8-10.12 số 28 Mai Chí Thọ, Phường An Phú, Quận 2, Tp. HCM
- Công Ty TNHH Đầu tư BT Cam Lộ - Túy Loan**
Địa chỉ : số 475 đường Nguyễn Trãi, Phường Thanh Xuân Nam, Quận Thanh Xuân, Tp. Hà Nội

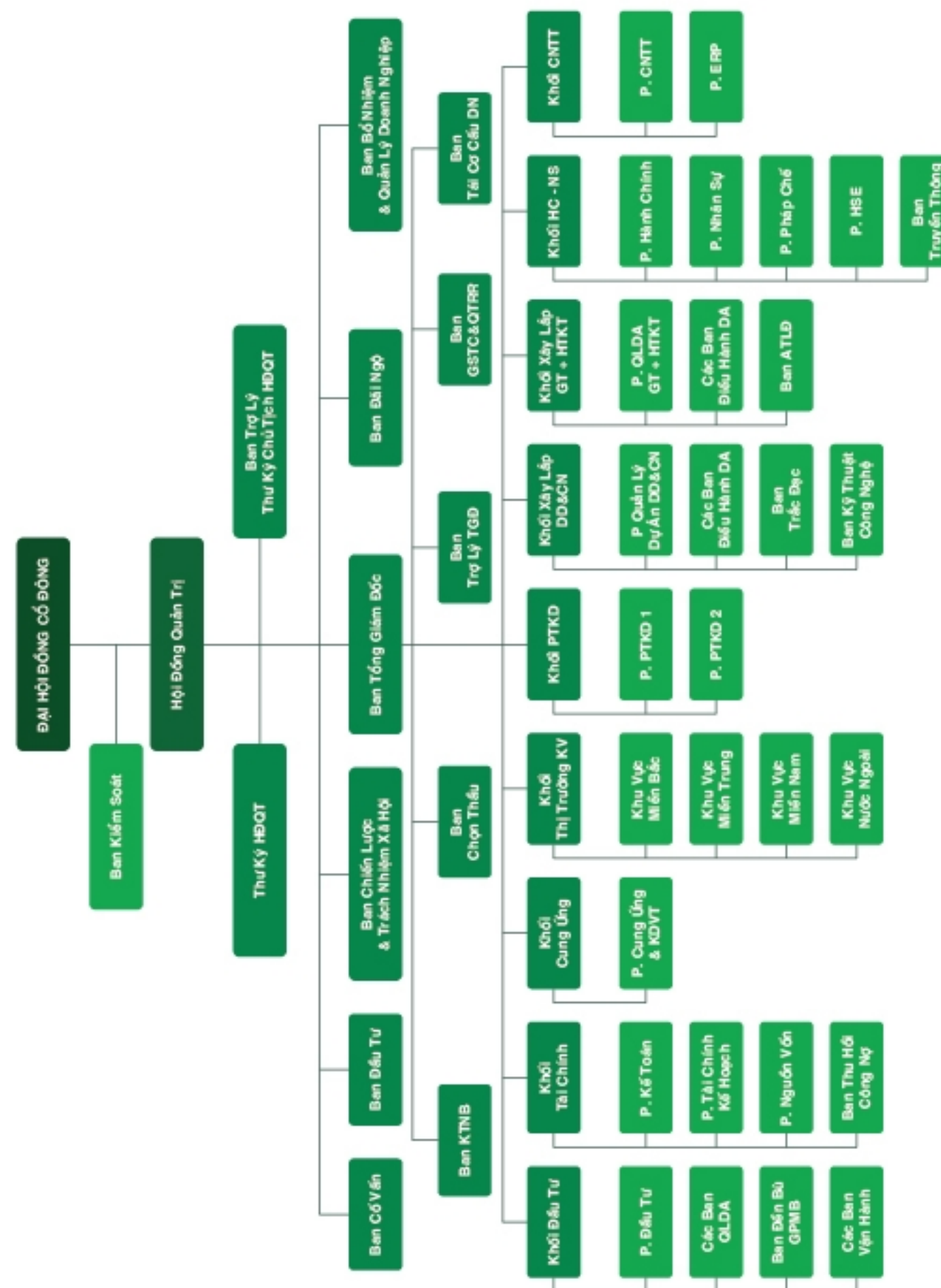

QUYẾT ĐỊNH CỔ PHẦN HÓA



THỦ TƯỚNG CHÍNH PHỦ

CỘNG HÒA XÃ HỘI CHỦ NGHĨA VIỆT NAM
Độc lập - Tự do - Hạnh phúc

Số: 1874/QĐ-TTg

Hà Nội, ngày 18 tháng 10 năm 2015

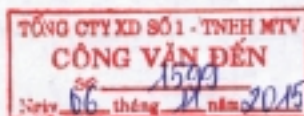

QUYẾT ĐỊNH

Phê duyệt Phương án cổ phần hóa và chuyển thành công ty cổ phần Công ty mẹ - Tổng công ty Xây dựng số 1

THỦ TƯỚNG CHÍNH PHỦ

Căn cứ Luật Tổ chức Chính phủ ngày 25 tháng 12 năm 2001;

Căn cứ Luật Doanh nghiệp ngày 29 tháng 11 năm 2005;

Căn cứ Nghị định số 59/2011/NĐ-CP ngày 18 tháng 7 năm 2011 của Chính phủ về chuyển doanh nghiệp 100% vốn nhà nước thành công ty cổ phần;

Căn cứ Nghị định số 189/2013/NĐ-CP ngày 20 tháng 11 năm 2013 của Chính phủ sửa đổi, bổ sung một số điều của Nghị định số 59/2011/NĐ-CP ngày 18 tháng 7 năm 2011 của Chính phủ về chuyển doanh nghiệp 100% vốn nhà nước thành công ty cổ phần;

Căn cứ Quyết định số 929/QĐ-TTg ngày 17 tháng 7 năm 2012 của Thủ tướng Chính phủ phê duyệt Đề án "Tái cơ cấu doanh nghiệp nhà nước, trọng tâm là tập đoàn kinh tế, tổng công ty nhà nước giai đoạn 2011 - 2015";

Xét đề nghị của Bộ Xây dựng,

QUYẾT ĐỊNH:

Điều 1. Phê duyệt Phương án cổ phần hóa Công ty mẹ - Tổng công ty Xây dựng số 1 với những nội dung chính sau đây:

1. Tên, địa chỉ trụ sở chính:

- Tên tiếng Việt: Tổng công ty Xây dựng số 1 - CTCP;

- Tên tiếng Anh: Construction Corporation No 1- JSC;

- Tên viết tắt: CC1;

- Biểu tượng: là biểu tượng của Tổng công ty Xây dựng số 1 đang sử dụng;

- Trụ sở chính: Số 111A Pasteur, phường Bến Nghé, quận 1, thành phố Hồ Chí Minh.

2. Tổng công ty Xây dựng số 1 sau cổ phần hóa có tư cách pháp nhân theo pháp luật Việt Nam kể từ ngày được cấp giấy chứng nhận đăng ký doanh nghiệp; có con dấu riêng; được mở tài khoản tại ngân hàng theo quy định của pháp luật; tổ chức và hoạt động theo Điều lệ của Tổng công ty Xây dựng số 1 - CTCP, phù hợp với Luật Doanh nghiệp và quy định của pháp luật có liên quan.

Tổng công ty Xây dựng số 1 - CTCP kế thừa các quyền, nghĩa vụ, lợi ích hợp pháp của Tổng công ty Xây dựng số 1 trước khi chuyển đổi; được tiếp tục kinh doanh các ngành, nghề hiện Tổng công ty Xây dựng số 1 đang thực hiện và các hoạt động kinh doanh khác theo quy định của pháp luật.

3. Hình thức cổ phần hóa: Bán một phần vốn nhà nước hiện có tại doanh nghiệp, phát hành thêm cổ phiếu để tăng vốn điều lệ.

4. Vốn điều lệ và cơ cấu cổ phần phát hành lần đầu:

a) Vốn điều lệ: 1.100.000.000.000 đồng (Một nghìn một trăm tỷ đồng).

b) Cơ cấu cổ phần phát hành lần đầu:

Tổng số cổ phần: 110.000.000 cổ phần, mệnh giá mỗi cổ phần là 10.000 đồng, trong đó:

- Cổ phần nhà nước: 44.000.000 cổ phần, chiếm 40% vốn điều lệ;

Năm 2017, cơ quan đại diện chủ sở hữu phần vốn nhà nước thực hiện bán hết phần vốn nhà nước còn nắm giữ tại Tổng công ty Xây dựng số 1 - CTCP theo quy định.

- Cổ phần bán ưu đãi cho người lao động trong doanh nghiệp theo quy định tại Khoản 1 Điều 48 Nghị định số 59/2011/NĐ-CP ngày 18 tháng 7 năm 2011: 413.500 cổ phần, chiếm 0,38% vốn điều lệ;

- Cổ phần bán ưu đãi cho người lao động trong doanh nghiệp, theo quy định tại Khoản 2 Điều 48 Nghị định số 59/2011/NĐ-CP ngày 18 tháng 7 năm 2011: 1.997.400 cổ phần, chiếm 1,82% vốn điều lệ;

- Cổ phần bán cho nhà đầu tư chiến lược: 49.500.000 cổ phần, chiếm 45% vốn điều lệ;

- Cổ phần bán đấu giá công khai: 14.089.100 cổ phần, chiếm 12,8% vốn điều lệ.

5. Thủ tướng Chính phủ ủy quyền Bộ trưởng Bộ Xây dựng quyết định mức giá khởi điểm bán đấu giá cổ phần lần đầu, lựa chọn tổ chức tài chính trung gian và Sở Giao dịch chứng khoán để bán cổ phần, chỉ đạo Tổng công ty Xây dựng số 1 tổ chức, tiến hành bán cổ phần ra công chúng và cho

nhà đầu tư chiến lược theo quy định hiện hành. Khi có đủ điều kiện, thực hiện niêm yết cổ phiếu của Tổng công ty Xây dựng số 1 - CTCP trên thị trường chứng khoán theo quy định tại Quyết định số 51/2014/QĐ-TTg ngày 15 tháng 9 năm 2014 của Thủ tướng Chính phủ về một số nội dung về thoái vốn, bán cổ phần và đăng ký giao dịch, niêm yết trên thị trường chứng khoán của doanh nghiệp nhà nước.

6. Cơ quan đại diện chủ sở hữu phần vốn nhà nước tại Tổng công ty Xây dựng số 1 - CTCP là Bộ Xây dựng. Trong quý III năm 2016, Bộ Xây dựng thực hiện chuyển quyền này về Tổng công ty Đầu tư và Kinh doanh vốn nhà nước (SCIC).

7. Lựa chọn nhà đầu tư chiến lược:

Thủ tướng Chính phủ ủy quyền Bộ trưởng Bộ Xây dựng quyết định tiêu chí và lựa chọn nhà đầu tư chiến lược bảo đảm đúng theo quy định tại Nghị định số 59/2011/NĐ-CP ngày 18 tháng 7 năm 2011 của Chính phủ về chuyển doanh nghiệp 100% vốn nhà nước thành công ty cổ phần và quy định pháp luật liên quan.

8. Tổng công ty Xây dựng số 1-CTCP thực hiện thuê đất của Nhà nước và trả tiền thuê đất, chuyển đổi quyền sử dụng đất theo quy định của pháp luật về quản lý và sử dụng đất.

9. Phương án sắp xếp lao động:

- Tổng số lao động tại thời điểm công bố giá trị doanh nghiệp: 848 người;

- Tổng số lao động chuyển sang làm việc tại Tổng công ty Xây dựng số 1 - CTCP: 841 người;

- Bộ Xây dựng vận dụng quy định tại Nghị định số 91/2010/NĐ-CP ngày 20 tháng 8 năm 2010 của Chính phủ về quy định chính sách đối với người lao động di cư khi sắp xếp lại công ty trách nhiệm hữu hạn một thành viên do Nhà nước làm chủ sở hữu để giải quyết cho người lao động di cư.

10. Chi phí cổ phần hóa: Giao Bộ Xây dựng phê duyệt quyết toán chi phí cổ phần hóa; Tổng công ty Xây dựng số 1 quyết định và chịu trách nhiệm về các chi phí thực tế, cần thiết để thực hiện cổ phần hóa Công ty mẹ - Tổng công ty Xây dựng số 1 theo quy định của pháp luật hiện hành.

11. Đối với một số tồn tại về tài chính:

- Đồng ý điều chỉnh giảm trừ giá trị vốn nhà nước tại Công ty mẹ - Tổng công ty Xây dựng số 1 tại Quyết định số 270/QĐ-BXD ngày 10 tháng 3 năm 2015 của Bộ Xây dựng khoản tiền chênh lệch giữa giá trị cổ phiếu tại thời điểm Tổng công ty Xây dựng số 1 góp vốn và giá đóng của các

cổ phiếu Công ty cổ phần Bê tông Biên Hòa (mã chứng khoán BHC) và Công ty cổ phần Xây dựng và Kinh doanh vật tư (mã chứng khoán CNT) trên sàn giao dịch Upcom tại thời điểm gần nhất với thời điểm Công ty mẹ - Tổng công ty Xây dựng số 1 chính thức chuyển thành công ty cổ phần.

- Đồng ý không phải hoàn nhập vào vốn nhà nước khoản trích dự phòng 50,65 tỷ đồng để dùng chi cho bảo hành công trình. Trường hợp khi kết thúc hợp đồng bảo hành, số tiền đã trích lớn hơn số chi thực tế thì nộp số dư về Quỹ Hỗ trợ sắp xếp và Phát triển doanh nghiệp.

Điều 2. Tổ chức thực hiện

1. Bộ Xây dựng

- Quyết định các nội dung quy định tại Khoản 5, Khoản 7, khoản 9 Khoản 10 và Khoản 11 Điều 1 Quyết định này.

- Cử người đại diện chủ sở hữu phần vốn nhà nước tại Tổng công ty Xây dựng số 1 - CTCP.

- Chỉ đạo tiếp tục xử lý những tồn tại về tài chính, công bố thông tin về doanh nghiệp cổ phần hóa, thực hiện chuyển Tổng công ty Xây dựng số 1 thành công ty cổ phần theo đúng quy định của pháp luật.

- Chỉ đạo Tổng công ty Xây dựng số 1, người đại diện phần vốn nhà nước tại Tổng công ty Xây dựng số 1 - CTCP thu hồi khoản nợ phải trả về Quỹ Hỗ trợ sắp xếp và Phát triển doanh nghiệp theo quy định, kiểm điểm, làm rõ trách nhiệm của tập thể, cá nhân liên quan đến việc buông lỏng quản lý dẫn đến đầu tư thua lỗ, không thu hồi kịp thời các khoản phải thu của Quỹ Hỗ trợ sắp xếp và phát triển doanh nghiệp, báo cáo Thủ tướng Chính phủ trong quý IV năm 2015.

2. Bộ Tài chính: Hướng dẫn Tổng công ty Xây dựng số 1 - CTCP xử lý những tồn tại về tài chính.

3. Bộ Kế hoạch và Đầu tư: Hướng dẫn việc đăng ký doanh nghiệp của Tổng công ty Xây dựng số 1 - CTCP.

4. Bộ Lao động - Thương binh và Xã hội: Hướng dẫn việc xử lý những vấn đề liên quan đến chế độ, quyền lợi của người lao động theo quy định hiện hành và chỉ đạo của Thủ tướng Chính phủ.

5. Hội đồng thành viên Tổng công ty Xây dựng số 1 chịu trách nhiệm quản lý Tổng công ty Xây dựng số 1 cho đến khi bán giao toàn bộ tài sản, tiền vốn, lao động, đất đai cho Tổng công ty Xây dựng số 1 - CTCP.



Điều 3. Quyết định này có hiệu lực thi hành kể từ ngày ký ban hành.

Bộ trưởng các Bộ: Xây dựng, Tài chính, Kế hoạch và Đầu tư, Lao động - Thương binh và Xã hội, Nội vụ, Thủ trưởng các cơ quan liên quan, Ban Chỉ đạo cổ phần hóa và Hội đồng thành viên Tổng công ty Xây dựng số 1 chịu trách nhiệm thi hành Quyết định này./.

Nơi nhận:

- Như Điều 3;
- Ban Bí thư Trung ương Đảng;
- Thủ tướng, các Phó Thủ tướng Chính phủ;
- Văn phòng Trung ương Đảng;
- Văn phòng Tổng Bí thư;
- Văn phòng Quốc hội;
- Văn phòng Chủ tịch nước;
- Tòa án nhân dân tối cao;
- Viện Kiểm sát nhân dân tối cao;
- Ngân hàng Nhà nước Việt Nam;
- Kiểm toán Nhà nước;
- Ban Chỉ đạo Đổi mới và Phát triển doanh nghiệp;
- Tổng công ty Xây dựng số 1;
- VPCP, BTCN, các PCN, Trụ lý TTg, TGD Công TTĐT, các Vụ: TH, KTTH, KTN, TKBT;
- Lưu: Văn thư, BMDN (3b). **xx 45**

**KT. THỦ TƯỚNG
PHÓ THỦ TƯỚNG**



Vũ Văn Ninh

BỘ XÂY DỰNG

CỘNG HOÀ XÃ HỘI CHỦ NGHĨA VIỆT NAM

Độc lập - Tự do - Hạnh phúc

Số: **1355/QĐ-BXD**

Hà Nội, ngày **20** tháng **10** năm **2020**

QUYẾT ĐỊNH

**Phê duyệt phương án thoái vốn nhà nước
tại Tổng công ty Xây dựng số 1 - CTCP**

BỘ TRƯỞNG BỘ XÂY DỰNG

Căn cứ Nghị định số 81/2017/NĐ-CP ngày 17/7/2017 của Chính phủ quy định chức năng, nhiệm vụ, quyền hạn và cơ cấu tổ chức của Bộ Xây dựng;

Căn cứ Luật quản lý, sử dụng vốn nhà nước đầu tư vào sản xuất, kinh doanh tại doanh nghiệp số 69/2014/QH13 ngày 26/11/2014;

Căn cứ Luật Doanh nghiệp số 68/2014/QH13 ngày 26/11/2014;

Căn cứ Luật Chứng khoán số 70/2006/QH11 ngày 29/6/2006; Luật Chứng khoán số 62/2010/QH12 ngày 24/11/2010 sửa đổi, bổ sung một số điều của Luật chứng khoán số 70/2006/QH11;

Căn cứ Nghị định số 91/2015/NĐ-CP ngày 13/10/2015 của Chính phủ về đầu tư vốn nhà nước vào doanh nghiệp và quản lý, sử dụng vốn, tài sản tại doanh nghiệp;

Căn cứ Nghị định số 32/2018/NĐ-CP ngày 08/3/2018 của Chính phủ sửa đổi, bổ sung một số điều của Nghị định số 91/2015/NĐ-CP ngày 13/10/2015 của Chính phủ;

Căn cứ Thông tư số 219/2015/TT-BTC ngày 31/12/2015 hướng dẫn một số nội dung của Nghị định số 91/2015/NĐ-CP ngày 13/10/2015 của Chính phủ; Thông tư số 59/2018/TT-BTC ngày 16/7/2018 sửa đổi, bổ sung một số điều của Thông tư số 219/2015/TT-BTC ngày 31/12/2015 của Bộ Tài chính hướng dẫn một số nội dung của Nghị định số 91/2015/NĐ-CP ngày 13/10/2015 của Chính phủ;

Căn cứ Quyết định số 586/QĐ-UBCK ngày 06/7/2018 ban hành Quy chế mẫu về bán đấu giá thông thường chuyển nhượng vốn nhà nước, vốn của doanh nghiệp nhà nước đầu tư tại công ty cổ phần theo quy định tại Nghị định số 91/2015/NĐ-CP ngày 13/10/2015 của Chính phủ và Nghị định số 32/2018/NĐ-CP ngày 08/3/2018 của Chính phủ;

Căn cứ Quyết định số 908/QĐ-TTg ngày 29/6/2020 của Thủ tướng Chính phủ về việc Phê duyệt danh mục doanh nghiệp có vốn nhà nước thực hiện thoái vốn đến hết năm 2020;

Căn cứ Văn bản số 3317/BXD-QLDN ngày 09/7/2020 của Bộ trưởng Bộ Xây dựng về việc triển khai công tác thoái vốn và chuyển giao quyền đại diện sở hữu vốn nhà nước về SCIC theo Quyết định số 908/QĐ-TTg ngày 29/6/2020 của Thủ tướng Chính phủ;



Căn cứ Văn bản số 1166/CV-TCT ngày 27/8/2020 (kèm Phương án thoái vốn và Chứng thư thẩm định giá số 141/2020/CTTĐG-CPAVIETNAM ngày 26/8/2020), Báo cáo kết quả thẩm định giá số 140/2020/BCKQTĐG-CPA VIETNAM; Văn bản số 1237/CV-TCT ngày 11/9/2020; Văn bản số 1333/BC-TCT ngày 07/10/2020 (kèm theo Văn bản số 149/BSC-TVTC.CNI ngày 07/10/2020 của Công ty cổ phần Chứng khoán BIDV và Văn bản số 1255/2020/CV-CPAVIETNAM ngày 07/10/2020 của Công ty TNHH Kiểm toán CPA VIETNAM) của Tổ Người đại diện phần vốn nhà nước tại Tổng công ty Xây dựng số 1 - CTCP;

Theo đề nghị của Vụ trưởng các Vụ: Quản lý doanh nghiệp, Kế hoạch - Tài chính, Tổ chức cán bộ.

QUYẾT ĐỊNH:

Điều 1. Phê duyệt Phương án thoái toàn bộ vốn nhà nước tại Tổng công ty Xây dựng số 1 - CTCP (CC1) như sau:

1. Nội dung chính:

- Số lượng cổ phần thoái vốn: 44.583.500 cổ phần, tương đương 40,53% vốn điều lệ của Tổng công ty Xây dựng số 1 - CTCP.
- Loại cổ phần: cổ phần phổ thông.
- Mệnh giá: 10.000 đồng/cổ phần.
- Giá trị theo mệnh giá: 445.835.000.000 đồng.
- Phương thức thoái vốn: Đấu giá công khai thông thường tại Sở Giao dịch Chứng khoán Thành phố Hồ Chí Minh theo quy định của pháp luật.
- Giá khởi điểm: 23.030 đồng/cổ phần. Trước ngày công bố thông tin, nếu giá tham chiếu của mã cổ phiếu CC1 bình quân 30 ngày giao dịch liên tiếp trên thị trường chứng khoán cao hơn 23.030 đồng/cổ phần thì lấy giá tham chiếu trung bình 30 ngày giao dịch liên tiếp để làm giá khởi điểm.
- Giá thanh toán: Thực hiện theo quy định tại khoản 16 Điều 1 Nghị định số 32/2018/NĐ-CP ngày 08/3/2018 bổ sung Điều 38a Nghị định số 91/2015/NĐ-CP ngày 13/10/2015 của Chính phủ.
- Thời gian thực hiện: Theo Quyết định số 908/QĐ-TTg ngày 29/6/2020 của Thủ tướng Chính phủ và thời hạn hiệu lực quy định của Chứng thư thẩm định giá số 141/2020/CTTĐG-CPAVIETNAM ngày 26/8/2020.
- Chi phí thoái vốn nhà nước: Thực hiện theo quy định tại khoản 15 Điều 1 Nghị định số 32/NĐ-CP ngày 08/3/2018 sửa đổi, bổ sung Điều 38 và khoản 1 Điều 39 Nghị định số 91/2015/NĐ-CP ngày 13/10/2015 của Chính phủ.
- Trình tự, thủ tục thực hiện: Theo quy định tại Nghị định số 91/2015/NĐ-CP ngày 13/10/2015, Nghị định số 32/2018/NĐ-CP ngày 08/3/2018 của Chính phủ; Quyết định số 586/QĐ-UBCK ngày 06/7/2018 của Ủy ban Chứng khoán Nhà nước và các quy định pháp luật khác có liên quan.

2. Đối tượng tham gia đấu giá:

Là các tổ chức, cá nhân trong và ngoài nước đáp ứng các điều kiện theo quy định tại Điều 9 Quyết định số 586/QĐ-UBCK ngày 06/7/2018 của Ủy ban Chứng khoán Nhà nước ban hành kèm theo Quy chế mẫu về bán đấu giá thông thường chuyển nhượng vốn nhà nước, vốn của doanh nghiệp nhà nước đầu tư tại công ty cổ phần theo quy định tại Nghị định số 91/2015/NĐ-CP ngày 13/10/2015 của Chính phủ và Nghị định số 32/2018/NĐ-CP ngày 08/3/2018 của Chính phủ.

3. Giới hạn tỷ lệ nắm giữ đối với nhà đầu tư nước ngoài:

Tỷ lệ sở hữu tối đa của nhà đầu tư nước ngoài tại CC1 là 49% theo đúng quy định tại Nghị định số 60/2015/NĐ-CP ngày 26/6/2015 của Thủ tướng Chính phủ về sửa đổi, bổ sung một số điều của Nghị định số 58/2012/NĐ-CP ngày 20/7/2012 quy định chi tiết và hướng dẫn thi hành một số điều của Luật Chứng khoán và Luật sửa đổi, bổ sung một số điều của Luật Chứng khoán và Thông tư số 123/2015/TT-BTC ngày 18/8/2015 của Bộ Tài chính hướng dẫn hoạt động đầu tư nước ngoài trên thị trường chứng khoán Việt Nam.

Điều 2. Tổ chức thực hiện

1. Giao nhiệm vụ và ủy quyền cho Ông Huỳnh Tấn Trí - Tổ Trưởng Tổ Người đại diện phần vốn nhà nước tại CC1, phối hợp với các thành viên của Tổ Người đại diện phần vốn nhà nước tại CC1, triển khai các thủ tục cần thiết theo quy định để thực hiện thoái vốn theo Phương án nêu trên, đảm bảo theo đúng các quy định của pháp luật hiện hành; Ông Huỳnh Tấn Trí - Phó Tổng giám đốc Tổng công ty Xây dựng số 1 - CTCP được sử dụng con dấu của Tổng công ty để đóng dấu trên các văn bản, hồ sơ theo nội dung chỉ đạo, ủy quyền tại Quyết định này, bao gồm:

- Thực hiện các thủ tục liên quan đến việc lưu ký chứng khoán tập trung cổ phiếu CC1 do Bộ Xây dựng sở hữu tại các thành viên lưu ký chứng khoán của Trung tâm Lưu ký Chứng khoán Việt Nam (VSD).
- Mở tài khoản phong tỏa tại ngân hàng đứng tên Tổng công ty Xây dựng số 1 - CTCP để nhận và nộp tiền từ thoái vốn (chỉ thực hiện chuyển tiền khi có ý kiến bằng văn bản của Bộ Xây dựng).
- Ký bản Công bố thông tin, thông báo công bố thông tin đăng báo, đăng lên trang tin điện tử, ký Đơn đăng ký đấu giá gửi Sở Giao dịch Chứng khoán Thành phố Hồ Chí Minh.
- Cập nhật giá khởi điểm trước ngày công bố thông tin theo quy định; ký hợp đồng cung cấp dịch vụ đấu giá, ký Biên bản làm việc với Sở Giao dịch Chứng khoán Thành phố Hồ Chí Minh.
- Tham gia vào Hội đồng đấu giá với vai trò là Chủ tịch hội đồng.
- Trước và trong quá trình đấu giá, phối hợp với Sở Giao dịch Chứng khoán, đơn vị tư vấn thoái vốn để kiểm soát tỷ lệ sở hữu của nhà đầu tư nước ngoài, đảm bảo tuân thủ theo quy định tại khoản 3 Điều 1 Quyết định này.
- Thông qua, phê duyệt các hồ sơ liên quan đến tổ chức đấu giá chính thức,

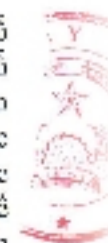

QUYẾT ĐỊNH THOẢI VỐN NHÀ NƯỚC



ký ban hành Quyết định thành lập Hội đồng đấu giá.

- Thu tiền nhà đầu tư đấu giá thành công, hoàn trả tiền cọc cho nhà đầu tư không trúng đấu giá, ký biên bản đấu giá công khai, ký Công văn thông báo giá thanh toán cho nhà đầu tư.

- Thực hiện nộp tiền thu từ thoái vốn (sau khi trừ các chi phí hợp lý liên quan đến việc thoái vốn) về Quỹ Hỗ trợ sắp xếp và phát triển doanh nghiệp theo đúng quy định.

- Rà soát, lập quyết toán chi phí thoái vốn nhà nước theo quy định, trình Bộ Xây dựng phê duyệt.

- Thực hiện các thủ tục chuyển quyền sở hữu cổ phần cho Nhà đầu tư đấu giá thành công sau khi đã thanh toán đầy đủ tiền mua cổ phần theo quy định.

- Các công việc khác thuộc phạm vi đấu giá công khai thông thường theo quy định của pháp luật hiện hành.

2. Tổ trưởng, các thành viên Tổ Người đại diện phần vốn nhà nước tại CCI chịu trách nhiệm trước pháp luật, trước Bộ trưởng về tính chính xác thông tin nêu tại các văn bản (bao gồm cả hồ sơ tài liệu gửi kèm theo): số 1166/CV-TCT ngày 27/8/2020; 1237/CV-TCT ngày 11/9/2020; 1333/BC-TCT ngày 07/10/2020; chịu trách nhiệm rà soát, cập nhật đầy đủ, trung thực thông tin doanh nghiệp trong Bản Công bố thông tin theo đúng quy định, đặc biệt là thông tin chi tiết về tình hình quản lý và sử dụng đất đai, dự án của Tổng công ty và các công ty con, công ty liên kết; thực hiện việc kiểm tra, giám sát và chịu trách nhiệm trước pháp luật về toàn bộ quá trình triển khai Phương án thoái vốn theo nội dung ủy quyền.

3. Tổng công ty Xây dựng số 1 - CTCP:

- Chịu trách nhiệm về tính chính xác, trung thực của Danh mục đất đai đã kê khai trong Hồ sơ thoái vốn; quản lý và sử dụng toàn bộ quỹ đất theo phương án sử dụng đất đã được phê duyệt trong phương án cổ phần hóa, quy hoạch của địa phương, quy định của Luật Đất đai và pháp luật khác có liên quan (Chi tiết theo Bảng kê đất đai doanh nghiệp đang sử dụng kèm Chương thư thẩm định giá số 141/2020/CTTDG-CPAVIETNAM ngày 26/08/2020, Báo cáo kết quả thẩm định giá số 140/2020/BCKQTDG-CPA VIETNAM; Quyết định số 792/QĐ-BXD ngày 15/6/2020 về Giá trị vốn nhà nước tại thời điểm bàn giao Công ty mẹ - Tổng công ty Xây dựng số 1 sang Tổng công ty Xây dựng số 1 - CTCP; Biên bản Bàn giao vốn, tài sản, lao động từ Công ty mẹ - Tổng công ty Xây dựng số 1 sang Tổng công ty Xây dựng số 1 - CTCP ký ngày 18/6/2020 kèm các Phụ lục). Trường hợp có bất kỳ sự thay đổi nào về mục đích sử dụng đất, phải được cơ quan có thẩm quyền cho phép, đảm bảo tuân thủ theo đúng quy định của pháp luật về đất đai và quy định của Luật Kinh doanh bất động sản (đối với dự án kinh doanh bất động sản).

- Phối hợp với Tổ Người đại diện phần vốn nhà nước tại Tổng công ty để triển khai thực hiện nội dung công việc nêu tại khoản 1, 2 Điều 2 Quyết định này.

4. Yêu cầu Tổ Người đại diện căn cứ tình hình thực tế của thị trường, triển khai thực hiện Phương án thoái vốn theo nội dung nêu trên, đảm bảo nguyên tắc

công khai, minh bạch, tối đa hóa lợi ích của Nhà nước và tuân thủ đúng trình tự, thủ tục theo quy định của pháp luật hiện hành.

5. Vụ Quản lý doanh nghiệp, phối hợp với Vụ Kế hoạch - Tài chính, Vụ Tổ chức cán bộ và các đơn vị có liên quan đôn đốc, giám sát việc triển khai thực hiện Phương án thoái vốn nêu trên; tổng hợp, báo cáo Lãnh đạo Bộ các vướng mắc, phát sinh (nếu có) để kịp thời xử lý.

Điều 3. Quyết định có hiệu lực kể từ ngày ký.

Vụ trưởng các Vụ: Quản lý doanh nghiệp, Kế hoạch - Tài chính, Tổ chức cán bộ, Tổ Người đại diện phần vốn nhà nước tại Tổng công ty Xây dựng số 1 - CTCP và thủ trưởng các đơn vị, cá nhân có liên quan chịu trách nhiệm thi hành Quyết định này. ✓

Nơi nhận:

- Như Điều 3;
- Bộ trưởng Phạm Hồng Hà (để báo);
- Ban Chỉ đạo ĐM&P/IDN (để báo);
- Văn phòng Chính phủ (để báo);
- Bộ Tài chính (Cơ Tái chính doanh nghiệp);
- Ủy ban Chứng khoán Nhà nước;
- Tổng công ty Xây dựng số 1 - CTCP;
- Sở Giao dịch Chứng khoán TP.HCM;
- Trung tâm Lưu ký chứng khoán Việt Nam;
- Công ty CP chứng khoán BIDV (để cập nhật gửi khai điểm theo quy định);
- Các Vụ, KHJC, TCCB;
- Văn VT, QLDS (N2b).

KT. BỘ TRƯỞNG
THỨ TRƯỞNG



Nguyễn Văn Sinh



BỘ TÀI CHÍNH
SỞ GIAO DỊCH CHỨNG KHOÁN TP HCM

Số: 2942/TB-SGDHCM
Văn thông báo kết quả đấu giá

CỘNG HÒA XÃ HỘI CHỦ NGHĨA VIỆT NAM
Độc lập - Tự do - Hạnh phúc

Thành phố Hồ Chí Minh, ngày 25 tháng 11 năm 2020

THÔNG BÁO KẾT QUẢ ĐẤU GIÁ CỔ PHẦN

Sở Giao dịch Chứng khoán Thành phố Hồ Chí Minh xin thông báo kết quả đấu giá bán cổ phần của Tổng Công ty Xây dựng Số 1 - Công ty Cổ phần được tổ chức vào ngày 25/11/2020 như sau:

- | | |
|---|------------------------|
| 1. Tổng số lượng cổ phần đưa ra đấu giá: | 44.583.500 cổ phần |
| Trong đó, số cổ phần người nước ngoài được phép mua: | 44.583.500 cổ phần |
| 2. Mệnh giá: | 10.000 đồng/cổ phần |
| 3. Giá khởi điểm: | 23.030 đồng/cổ phần |
| 4. Tổng số nhà đầu tư đăng ký tham gia đấu giá: | 13 |
| Trong đó: Tổ chức: 0 Cá nhân: 13 | |
| 5. Tổng khối lượng đăng ký mua: | 44.610.000 cổ phần |
| 6. Tổng số phiếu tham dự đấu giá hợp lệ: | 12 |
| 7. Tổng khối lượng đặt mua hợp lệ: | 44.600.000 cổ phần |
| 8. Khối lượng đặt cao nhất: | 4.200.000 cổ phần |
| 9. Khối lượng đặt thấp nhất: | 2.800.000 cổ phần |
| 10. Giá đặt mua cao nhất: | 23.040 đồng/cổ phần |
| 11. Giá đặt mua thấp nhất: | 23.030 đồng/cổ phần |
| 12. Giá đấu thành công cao nhất: | 23.040 đồng/cổ phần |
| 13. Giá đấu thành công thấp nhất: | 23.030 đồng/cổ phần |
| 14. Giá đấu thành công bình quân: | 23.031 đồng/cổ phần |
| 15. Tổng số nhà đầu tư trúng giá: | 12 |
| Trong đó: Tổ chức: 0 Cá nhân: 12 | |
| 16. Tổng số lượng cổ phần bán được: | 44.583.500 cổ phần |
| Trong đó, số lượng cổ phần trúng thầu của NĐT nước ngoài: | 0 cổ phần |
| 17. Tổng trị giá cổ phần bán được: | 1.026.821.005.000 đồng |

KT. TỔNG GIÁM ĐỐC
PHÓ TỔNG GIÁM ĐỐC

Trần Anh Đào

SỞ KẾ HOẠCH VÀ ĐẦU TƯ
THÀNH PHỐ HỒ CHÍ MINH
PHÒNG ĐĂNG KÝ KINH DOANH

CỘNG HÒA XÃ HỘI CHỦ NGHĨA VIỆT NAM
Độc lập - Tự do - Hạnh phúc

**GIẤY CHỨNG NHẬN ĐĂNG KÝ DOANH NGHIỆP
CÔNG TY CỔ PHẦN**

Mã số doanh nghiệp: 0301429113

Đăng ký lần đầu: ngày 29 tháng 07 năm 2010

Đăng ký thay đổi lần thứ: 9, ngày 28 tháng 01 năm 2021

(Được chuyển đổi từ Tổng công ty Xây dựng số 1, số ĐKKD: 4106000100, do Sở Kế hoạch và Đầu tư Tp. HCM cấp ngày 5/7/2005)
(Được chuyển đổi từ Công ty trách nhiệm hữu hạn một thành viên: TÔNG CÔNG TY XÂY DỰNG SỐ 1 - TNHH MỘT THÀNH VIÊN, mã số doanh nghiệp: 0301429113, do Phòng Đăng ký kinh doanh - Sở Kế hoạch và Đầu tư Thành phố Hồ Chí Minh cấp ngày 29/07/2010)

1. Tên công ty

Tên công ty viết bằng tiếng Việt: TÔNG CÔNG TY XÂY DỰNG SỐ 1 - CTCP

Tên công ty viết bằng tiếng nước ngoài: CONSTRUCTION CORPORATION NO 1 JOINT STOCK COMPANY

Tên công ty viết tắt: CCI

2. Địa chỉ trụ sở chính

111A Pasteur, Phường Bến Nghé, Quận 1, Thành phố Hồ Chí Minh, Việt Nam

Điện thoại: 028.38.722.059

Fax: 028.38.290.590

Email: info@cci.net.vn

Website: www.cci.net.vn

3. Văn diện lệ

Vốn điều lệ: 1.100.000.000.000 đồng.

Bằng chữ: Một nghìn một trăm tỷ đồng

Mệnh giá cổ phần: 10.000 đồng

Tổng số cổ phần: 110.000.000

4. Người đại diện theo pháp luật của công ty



TÓM TẮT SỐ LIỆU TÀI CHÍNH TRONG 06 NĂM: 2020, 2019, 2018, 2017, 2016, 2015

Đơn vị: 1.000.000 VND

STT	MÔ TẢ	2020	2019	2018	2017	2016	2015
1	Tổng cộng tài sản	9.885.850	10.439.330	9.441.976	8.346.732	9.399.249	10.474.672
2	Nợ phải trả	8.037.269	8.606.135	7.589.679	6.712.481	7.630.075	8.260.900
3	Tài sản ngắn hạn	6.633.930	7.244.823	6.104.086	4.996.297	5.145.214	4.685.064
4	Nợ ngắn hạn	5.708.857	6.137.973	4.901.615	3.518.425	4.276.563	4.339.384
5	Tổng doanh thu	7.067.903	6.755.220	6.112.504	6.218.504	6.664.851	5.683.071
6	Lợi nhuận trước thuế	53.525	101.708	205.147	48.861	231.316	306.186
7	Lợi nhuận sau thuế	39.711	90.723	192.447	38.725	211.139	297.862

Các số liệu tài chính đã được kiểm toán.

STT	TÍNH CHẤT CÔNG VIỆC	SỐ NĂM KINH NGHIỆM
1	Thi công xây dựng dân dụng, công nghiệp	42
2	Thi công cầu cảng, đường xá và các kết cấu hạ tầng	37
3	Tư vấn đầu tư & thiết kế xây dựng	29
4	Xây dựng và lắp đặt thiết bị công nghệ	41
5	Công nghiệp xây dựng: sản xuất bê tông, gia cố kết cấu thép, các loại cọc,..	41
6	Khai thác và kinh doanh vật liệu xây dựng	36
7	Xuất nhập khẩu thiết bị, vật tư cho công tác xây dựng	32

LĨNH VỰC XÂY DỰNG

CÁC CÔNG TRÌNH DẪN DUNG



Trụ Sở Công An Tp. Hồ Chí Minh
 Địa điểm: Tp. Hồ Chí Minh
 Tiến độ thực hiện: 2013-2015



Trung tâm hành chính tỉnh Lâm Đồng
 Địa điểm: Tp. Đà Lạt, Tỉnh Lâm Đồng
 Tiến độ thực hiện: 2009 - 2015



Bệnh viện Nhi Tp. Hồ Chí Minh
 Địa điểm: Tp. Hồ Chí Minh
 Tiến độ thực hiện: 2014-2016

CÁC CÔNG TRÌNH DẪN DUNG



Ký túc xá Đại học Quốc gia Tp.HCM
 Địa điểm: Tp. Hồ Chí Minh
 Tiến độ thực hiện: 2010-2013



Tòa nhà văn hoá – nghiệp vụ Báo Sài Gòn Giải Phóng
 Địa điểm: Tp. Hồ Chí Minh
 Tiến độ thực hiện: 2012-2016



Tòa nhà HMTC 138-142 Hai Bà Trưng
 Địa điểm: Tp. Hồ Chí Minh
 Tiến độ thực hiện: 2010-2012

LĨNH VỰC XÂY DỰNG



CÁC CÔNG TRÌNH DẪN DỤ



Đài truyền hình Tp. Hồ Chí Minh
Địa điểm: Tp. Hồ Chí Minh
Tiến độ thực hiện: 2002-2006

Khách sạn Sheraton
Địa điểm: Tp. Hồ Chí Minh
Tiến độ thực hiện: 1996-1998



Khu Biệt thự Vinpearl Đầm già
Địa điểm: Tp. Nha Trang
Tiến độ thực hiện: 2015-2016



Khu phức hợp Căn hộ kết hợp TM - DV - VP King Crown Infinity Tower
Địa điểm: Tp. Hồ Chí Minh
Tiến độ thực hiện: 2021-2023



CÁC CÔNG TRÌNH DẪN DỤ



Khu đô thị vườn Tokyu Bình Dương
Địa điểm: Bình Dương
Tiến độ thực hiện: 2016-2017



Nhà ở cao tầng thuộc dự án XD Khu nhà ở thuộc Khu tái định cư Đông Hội
Địa điểm: Hà Nội
Tiến độ thực hiện: 2017-2020



Khách sạn Movempick
Địa điểm: Cam Ranh, Khánh Hòa
Tiến độ thực hiện: 2016-2017

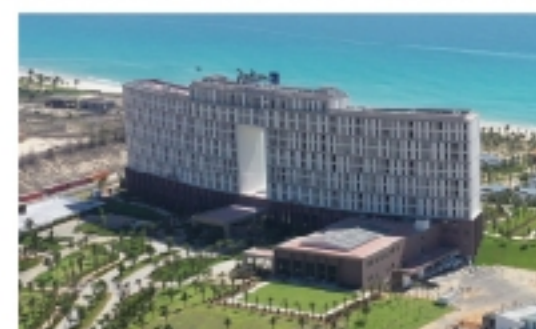

Khách sạn Radisson Blu
Địa điểm: Cam Ranh, Khánh Hòa
Tiến độ thực hiện: 2016-2017



Khách sạn Golf Valley
Địa điểm: Đà Lạt
Tiến độ thực hiện: 2017-2018

Danh mục các công trình dân dụng

Stt	Công trình	Chủ đầu tư Đơn vị ký Hợp đồng	Thời gian thực hiện		Địa điểm	Mô tả sơ lược
			Khởi công	Hoàn thành		
TRUNG TÂM HÀNH CHÍNH, THƯƠNG MẠI, CAO ỐC VĂN PHÒNG						
1	Khu phức hợp Căn hộ kết hợp Thương Mại-Dịch vụ-Văn phòng (King Crown Infinity Tower)	Công ty CP Đầu tư TM - DV Gia Khang	2021	2023	Tp. Hồ Chí Minh	Thi công nhà mẫu Thi công cọc nhồi, tường vây, kết cấu phần hầm và phần thân, toàn bộ công tác hoàn thiện và MEP, cảnh quan và hạ tầng. Quy mô 05 tầng hầm & 30 tầng nổi. Diện tích xây dựng phần hầm: 47.036m ² Diện tích xây dựng phần thân: 104.924m ² + Tổng diện tích sàn xây dựng: 151.960m ²
2	Trường Phổ thông năng khiếu Giai đoạn 1	Đại học Khoa học Tự nhiên - ĐHQG gia Tp.HCM	2020	2021	Tp. Hồ Chí Minh	Thi công xây dựng và lắp đặt thiết bị - công trình nhà TN.D2A và Hạ tầng thiết yếu xung quanh tòa nhà
3	Trung tâm thương mại Coopmart Cần Thơ	Công ty CP Keytech	2019	2021	Cần Thơ	Thi công phần cọc, kết cấu hầm và phần thân
4	Trường THPT Bùi Thị Xuân	BQL DA Đầu tư XD các công trình dân dụng và công nghiệp	2019	2020	Tp. Hồ Chí Minh	Xây dựng, sửa chữa và nâng cấp trường
5	Dự án Sparrow	Công ty TNHH ĐTKD Nhà Đoàn Nguyễn	2019	2019	Tp. Hồ Chí Minh	Thi công gia cố nền đất
6	Trường Đại học Việt Đức	BQLDA Trường ĐH Việt Đức	2018	2020	Tỉnh Bình Dương	Xây dựng Nhà ở Học thuật số 1,2,3; Ký túc xá số 1 và 2, mái che lối đi bộ số 4, biệt thự, nhà khách, nhà ăn và cầu phía tây, nhà thi đấu thể thao
7	Cao ốc văn phòng kết hợp thương mại, dịch vụ, nhà ở số 152 Điện Biên Phủ, P.25, Quận Bình Thạnh Tp.HCM	Công ty TNHH Đầu tư Cao ốc Văn phòng Điện Biên Phủ	2018	2020	Tp. Hồ Chí Minh	Thi công tầng hầm Khối văn phòng gồm 2 tầng hầm (kết cấu BTCT) với 3.122m ² /tầng; Thi công kết cấu bên trên, xây tường (khung BTCT) cho khối văn phòng với số tầng cao 27 tầng (gồm tầng trệt, tầng 2 đến tầng 27 và không bao gồm tầng hầm, tầng kỹ thuật, tầng mái). Với tổng diện tích sàn xây dựng là 35.652m ² và chiều cao công trình từ nền sân đến mái: 103,2m. Thi công kết cấu bên trên và xây tường khối căn hộ: 1 tầng hầm, 27 tầng và tầng kỹ thuật với tổng diện tích sàn xây dựng: 29.546m ² và chiều cao công trình (tính từ cốt nền sân): 100,25m.
8	Gói thầu thi công phần thân - Dự án Khoa sư phạm và Hệ thống thực hành Trường Đại học Tôn Đức Thắng	Trường Đại học Tôn Đức Thắng	2018	2019	Tp. Hồ Chí Minh	Thi công phần thân

Stt	Công trình	Chủ đầu tư Đơn vị ký Hợp đồng	Thời gian thực hiện		Địa điểm	Mô tả sơ lược
			Khởi công	Hoàn thành		
9	Trung tâm Giáo dục Quốc phòng và an ninh của Bộ chỉ huy quân sự tỉnh Đồng Nai	Bộ Chỉ huy Quân sự tỉnh Đồng Nai	2018	2020	Tỉnh Đồng Nai	Xây lắp và lắp đặt thiết bị cho các khối nhà, khối lớp học, nhà ở, nhà ăn, các công trình phụ, cổng, hàng rào, sân bãi, hồ bơi, nhà quản lý, cảnh quan, hệ thống kỹ thuật ...
10	Giảng đường B - Trường Đại học Ngân hàng Tp. HCM	Trường Đại học Sài Gòn	2018	2019	Tp. Hồ Chí Minh	Thi công xây lắp (sàn cấp, kết cấu, kiến trúc và hoàn thiện)
11	Trung tâm thương mại, dịch vụ và văn phòng cho thuê - Tòa nhà HUB	Công ty TNHH Đầu tư và TM Gia Phạm	2016	2017	Tỉnh Nghệ An	- Quy mô dự án: 8 tầng gồm 1 tầng hầm, 6 tầng lầu, tầng áp mái và tầng mái với chiều cao công trình là 39,1m. - Phạm vi công việc: thi công cọc khoan nhồi D800, công tác BTCT (có cần cấp dự ứng lực), công tác hoàn thiện. - Tổng diện tích sàn xây dựng: gần 11.000m ² , diện tích trung bình mỗi sàn khoảng 1.400m ² .
12	Viện Công nghệ hoá học	Viện Công nghệ hoá học	2016	2018	Tp. Hồ Chí Minh	- Quy mô dự án: 6 tầng - Phạm vi công việc: Thi công xây dựng và lắp đặt thiết bị thi công cọc bao gồm thí nghiệm cọc, phần thô, hoàn thiện, M&E và cảnh quan công trình.
13	Trụ sở Công An Thành phố Hồ Chí Minh	Công an Tp. Hồ Chí Minh	2013	2015	Tp. Hồ Chí Minh	Thi công phần thô và hoàn thiện bao gồm 4 tòa nhà: nhà A và B gồm 1 hầm + 16 lầu, nhà C gồm 4 tầng, nhà D gồm 1 hầm và 8 tầng; Thi công khung BTCT, hoàn thiện, hệ thống ME, điều hòa không khí, thông gió, hệ thống quản lý thông minh BMS, sân đường, cảnh quan...
14	Trụ sở Ngân hàng Vietcombank Nha Trang		2012	2014	Tỉnh Khánh Hoà	- Quy mô dự án: Công trình có 12 tầng lầu và 1 tầng hầm. - Phạm vi công việc: Thi công trọn gói gồm phần cọc khoan nhồi, phần thô, hoàn thiện và M&E.
15	Tòa nhà Văn hoá - Nghiệp Vụ Báo Sài Gòn Giải Phóng	Báo Sài Gòn Giải phóng	2012	2016	Tp. Hồ Chí Minh	- Tổng diện tích sàn xây dựng 24.480m ² , 1 tầng hầm & 18 tầng lầu. - Thi công xây dựng phần thô & hoàn thiện toàn bộ công trình.
16	Trụ sở Công ty Xổ số Kiến thiết Tp.HCM	Cty Xổ số Kiến Thiết Tp.HCM	2011	2014	Tp. Hồ Chí Minh	
17	Cao ốc văn phòng HMTC 138-142 Hai Bà Trưng	Công ty Quản lý và kinh doanh nhà thành phố Hồ Chí Minh	2010	2012	Tp. Hồ Chí Minh	- Tổng diện tích sàn xây dựng 56.049,7m ² , 2 tầng hầm & 17 tầng lầu kết cấu chung BTCT, móng cọc khoan nhồi D1000. Tường xây rộng 600mm. - Thi công toàn bộ phần thân và hoàn thiện.

Danh mục các công trình dân dụng

Stt	Công trình	Chủ đầu tư Đơn vị ký Hợp đồng	Thời gian thực hiện		Địa điểm	Mô tả sơ lược
			Khởi công	Hoàn thành		
18	Cao ốc căn hộ Thủy Lợi 4	Tổng Công ty Thủy Lợi 4	2010	2011	Tp. Hồ Chí Minh	- Quy mô dự án: Công trình có 1 Block chính gồm 16 tầng và 1 tầng hầm được xây dựng trên diện tích hơn 7000m ² , tổng diện tích sàn xây dựng là 47.935m ² . - Phạm vi công việc: Thi công đài móng và tầng hầm.
19	Cao ốc Sonadexi	Tổng Công ty Phát triển Khu CN Biên Hòa	2009	2011	Tỉnh Đồng Nai	- Tổng diện tích sàn xây dựng 33.600m ² , 1 tầng hầm & 21 tầng lầu. - Thi công hầm, khung BTCT & sàn dự ứng lực & hoàn thiện công trình.
20	Trung tâm Hành chính tỉnh Lâm Đồng	UBND tỉnh Lâm Đồng	2009	2015	Tp. Đà Lạt	Tổng diện tích sàn xây dựng: 46.774m ² ; Nhà trung tâm: Bao gồm 09 tầng và 03 tầng hầm; Nhà bảo vệ: 02 nhà (32m ²); nhà nghỉ chân (6 nhà), cổng, hàng rào (661m); sân giat, sân đường nội bộ, khu thể dục thể thao, cây xanh, vườn hoa, hồ cảnh quan, hệ thống cấp thoát nước ngoài nhà; Công tác thi công điện nước.
21	Cao ốc văn phòng 25Bis Nguyễn Thị Minh Khai	Công ty quản lý và kinh doanh nhà Tp HCM	2009	2010	Tp. Hồ Chí Minh	- Tổng diện tích sàn xây dựng 15.700m ² , 2 tầng hầm & 15 tầng lầu, 1 tầng kỹ thuật và 1 tầng mái. - Thi công móng cọc khoan nhồi D1000, 2 tầng hầm, cấp dự ứng lực, phần thân và hoàn thiện.
22	Cao ốc An Lạc Plaza		2009	2011	Tp. Hồ Chí Minh	- Quy mô dự án: Diện tích sàn xây dựng 58.532,5m ² . gồm 3 khối nhà, 2 tầng hầm, 18 tầng lầu, kết cấu khung BTCT, móng cọc khoan nhồi D1000. Tường xây rộng 600, dài 358m, sâu 22m. - Phạm vi công việc: Thi công tường vây, cọc khoan nhồi, đài móng và tầng hầm.
23	Cao ốc Văn phòng HMTC-SAVICO		2009	2010	Tp. Hồ Chí Minh	- Quy mô dự án: 2 tầng hầm, 7 tầng lầu, 1 tầng trệt. Tổng diện tích sàn xây dựng 8.030m ² . Kết cấu khung BTCT. - Phạm vi công việc: Thi công xây lắp phần thân và hoàn thiện công trình
24	Cao ốc văn phòng Thiên Nam	Công ty CP TMXNK Thiên Nam	2008	2009	Tp. Hồ Chí Minh	- Qui mô dự án: Tổng diện tích sàn xây dựng 10.000m ² , bao gồm 2 tầng hầm, 12 tầng lầu, 1 sân thượng. - Phạm vi công việc: Thi công móng cọc khoan nhồi, khung kết cấu BTCT sàn dự ứng lực và hoàn thiện.
25	Cao ốc Kim Hong	Công ty TNHH Kim Hồn	2007	2008	Tp. Hồ Chí Minh	- Quy mô dự án: Tổng diện tích sàn 30.000m ² - Móng bè, 1 tầng trệt và 15 tầng lầu, kết cấu khung BTCT. - Phạm vi công việc: Thi công khung sườn BTCT, hệ thống điện, điều hòa không khí, cấp thoát nước và hoàn thiện công trình.

Stt	Công trình	Chủ đầu tư Đơn vị ký Hợp đồng	Thời gian thực hiện		Địa điểm	Mô tả sơ lược
			Khởi công	Hoàn thành		
26	Tòa nhà Sailing Tower	Tổng Công ty XD số 1	2005	2009	Tp. Hồ Chí Minh	- Quy mô dự án: Tổng diện tích sàn xây dựng 34.617m ² (không kể 3 tầng hầm). Diện tích xây dựng: 1496,8m ² - Phạm vi công việc: Đầu tư xây dựng.
27	Mở rộng nhà điều hành sản xuất và cho thuê VP WASECO	Công ty Đầu tư và Xây dựng cấp thoát nước WASECO	2005	2009	Tp. Hồ Chí Minh	- Quy mô dự án: Tổng diện tích sàn xây dựng 15.500m ² gồm 1 tầng hầm, 1 tầng trệt và 12 tầng lầu. - Phạm vi công việc: Thi công cọc khoan nhồi, xây dựng phần thân và hoàn thiện toàn bộ công trình.
28	Cao ốc 225 Bến Chương Dương	Công ty Xây lắp Chương Dương	2005	2007	Tp. Hồ Chí Minh	- Quy mô dự án: Công trình gồm 1 tầng hầm, 22 tầng lầu, tổng diện tích sàn xây dựng 57.900m ² . Móng cọc khoan nhồi, kết cấu khung BTCT. - Phạm vi công việc: Thi công khung sườn BTCT, hoàn thiện toàn bộ công trình, bao gồm hệ thống M&E và cấp thoát nước.
29	Cao ốc Bình Định	Cty Vật Tư Tổng Hợp Bình Định	2003	2006	Tp. Hồ Chí Minh	- Quy mô dự án: Tổng diện tích sàn xây dựng 14.400m ² . Móng cọc khoan nhồi, kết cấu khung BTCT, bao gồm 1 tầng trệt và 11 tầng lầu. - Phạm vi công việc: Cung cấp vật tư và thi công xây dựng hoàn thiện toàn bộ dự án.
30	Cao ốc báo Tuổi trẻ	Báo Tuổi trẻ Tp. HCM	2002	2003	Tp. Hồ Chí Minh	
31	Cao ốc 25 tầng Phúc Thịnh	Công ty Xây dựng số 8	2003	2004	Tp. Hồ Chí Minh	- Quy mô dự án: Tổng diện tích sàn XD 43.100m ² gồm 1 tầng hầm, 22 tầng, 1 sân thượng, kết cấu khung sườn BTCT. Móng cọc khoan nhồi, tường Barret. - Phạm vi công việc: Thi công phần móng, tầng hầm và khung sườn BTCT.
32	Đài truyền hình Tp. Hồ Chí Minh	Đài truyền hình Tp.HCM	2002	2006	Tp. Hồ Chí Minh	- Quy mô dự án: Móng khoan nhồi D1000, D2000. 1 tầng hầm, 16 tầng lầu, 1 tầng áp mái. Tổng diện tích sàn xây dựng: 19.700m ² - Phạm vi công việc: Thi công xây dựng và hoàn thiện toàn bộ công trình, lắp đặt hệ thống điện nước, điều hòa không khí.
33	Nhà làm việc Đại học Quốc gia Tp.HCM	Đại học Quốc gia Tp.HCM	2002	2005	Tp. Hồ Chí Minh	- Quy mô dự án: Tổng diện tích sàn xây dựng 25.244m ² . Bao gồm khối nhà A có 1 tầng trệt 7 tầng lầu, kết cấu khung sườn BTCT, khối nhà B có 1 tầng trệt, 5 tầng lầu, vì kèo thép có nhịp 24m. Móng băng và móng bè trên nền đất thiên nhiên. - Phạm vi công việc: Cung cấp vật tư, thi công xây lắp và hoàn thiện toàn bộ công trình.

Danh mục các công trình dân dụng

Stt	Công trình	Chủ đầu tư Đơn vị ký Hợp đồng	Thời gian thực hiện		Địa điểm	Mô tả sơ lược
			Khởi công	Hoàn thành		
34	Tòa nhà công nghệ cao E-Town	Công ty CP Cơ điện lạnh REE	2001	2002	Tp. Hồ Chí Minh	- Quy mô dự án: Tổng diện tích sàn xây dựng 43.397m ² bao gồm 1 tầng hầm, 12 tầng lầu, móng cọc khoan nhồi. - Phạm vi công việc: Thi công khung BTCT, sàn không đầm dự ứng lực, dầm không gian vượt nhịp, vách cứng.
35	Trung tâm thương mại Diamond Plaza	POSEC	1998	1998	Tp. Hồ Chí Minh	Quy mô dự án: Diện tích sàn xây dựng 3.200m ² . Bao gồm 2 hầm, 1 trệt, 21 tầng lầu. Kết cấu móng cọc khoan nhồi D1000 L=40m, khung sườn BTCT. - Phạm vi công việc: Thi công phần ngầm, khung BTCT và 1 phần hoàn thiện.
36	Trung tâm thương mại An Đông 2	LD Việt Hoa và Cty XDTM Sài Gòn 5	1997	1998	Tp. Hồ Chí Minh	
CHUNG CƯ, KỸ TÚC XÁ, NHÀ Ở						
1	Aqua Riverside City	Công ty TNHH ĐT BĐS Long Hưng Phát	2020	2022	Tỉnh Đồng Nai	- Gói thầu thi công kẻ sông giai đoạn 1 - Gói thầu thi công Hạ tầng kỹ thuật Khu A4 (2 giai đoạn)
2	Sim City Giai đoạn 2 - Khu nhà ở công ty Nhật Hoàng	Công ty TNHH Nhật Hoàng	2020	2021	Tp. Hồ Chí Minh	Cung cấp vật tư, nhân công, máy móc thi công hoàn thành 198 căn hộ thấp tầng, bao gồm: Thi công toàn bộ phần thô, thi công hoàn thiện mặt ngoài
3	Gói thầu số 33 thuộc dự án thành phần Xây dựng hệ thống hạ tầng kỹ thuật khu dân cư, tái định cư tại xã Lộc An - Bình Sơn	Công ty TNHH Nhật Hoàng	2020	2020	Tỉnh Đồng Nai	Xây dựng công trình hạ tầng kỹ thuật khu 7 diện tích xấp xỉ 13 ha gồm các hạng mục công trình là san nền, giao thông, cây xanh, thoát nước
4	Khu nhà ở Thủ Thiêm Lake View 3 Lô 3-2	Công ty TNHH MTV Khu Bắc Thủ Thiêm	2019	2020	Tp. Hồ Chí Minh	Thi công phần thân
5	Dự án Phú An	Công ty CP BĐS Trần Anh Long An	2018	2020	Long An	Tổng thầu thiết kế và thi công 520 villas và 1000 condotels
6	Khu thương mại dịch vụ - căn hộ Bình Đăng	Công ty CP PT Địa ốc Sài Gòn 5	2018	2020	Tp. HCM	Thi công phần ngầm, khung BTCT và hoàn thiện công trình (bao gồm lắp đặt thiết bị cơ bản và đấu nối hạ tầng kỹ thuật)
7	Công trình hỗn hợp thương mại dịch vụ và chung cư Dragon Fairy - Gói thầu cung cấp vật tư, thiết bị và thi công xây dựng công trình	Công ty TNHH Cao ốc 89	2017	2019	Tp. Nha Trang	- Cung cấp vật tư, thiết bị và thi công xây dựng công trình

Stt	Công trình	Chủ đầu tư Đơn vị ký Hợp đồng	Thời gian thực hiện		Địa điểm	Mô tả sơ lược
			Khởi công	Hoàn thành		
8	Nhà ở cao tầng 5B2 - Dự án xây dựng khu nhà ở thuộc khu tái định cư Đồng Hội	Eurowindow	2017	2019	Tp. Hà Nội	Thi công phần móng, tầng hầm, thân thô và hoàn thiện
9	Khu Đô Thị Vườn Tokyu Bình Dương, Khu DFG, Giai đoạn 1A, Gói thầu F8 & F9	Công ty TNHH Becamex Tokyu	2016	2017	Bình Dương	- Quy mô dự án: + Nhà vườn F8 (17 căn) gồm 03 mẫu nhà G1, G2, G3, tổng diện tích xây dựng lần lượt là 263m ² , 259m ² , 257m ² . + Nhà liền kề F9 (25 căn) gồm 03 mẫu nhà T1, T2, T3, tổng diện tích xây dựng lần lượt là 326m ² , 276m ² , 288m ² . - Phạm vi công việc: Xây dựng, hoàn thành, thử nghiệm và đưa vào hoạt động.
10	Nhà ở cao tầng 5B3 - Dự án xây dựng khu nhà ở thuộc khu tái định cư Đồng Hội	Eurowindow	2017	2020	Tp. Hà Nội	Thi công phần móng, tầng hầm, thân thô và hoàn thiện
11	Khu biệt thự Vinpearl Đầm Già	Công ty TNHH Vinpearl Nha Trang	2015	2015	Tp. Nha Trang	Thi công phần thô, hoàn thiện trong và ngoài nhà cho 180 căn biệt thự gồm loại M1: 45 căn, M3: 40 căn, M5: 95 căn
12	Khu ký túc xá Sinh viên Đại học Quốc gia Tp. HCM	Ban QLDAXD Đại học Quốc gia Tp.HCM	2010	2015	Tp. Hồ Chí Minh	- Quy mô dự án: + Khu A mở rộng, gồm: Gồm 4 lô G1;G2;G3;G4: Diện tích xây dựng: 1.138m ² , 1 hầm 10 tầng, diện tích sàn: 11.380m ² /lô; Lô H1-H2: Diện tích xây dựng: 2.268m ² , 1 tầng hầm, 10 tầng, diện tích sàn: 27.216m ² ; + Khu B (lô C5+C6) với diện tích: 4.658m ² , 1 hầm, 12 tầng diện tích sàn: 33.012m ² ; - Phạm vi công việc: Khảo sát, thiết kế, thí nghiệm, cung ứng vật tư thiết kế và thi công xây dựng (hợp đồng EPC).
13	Ký túc xá Sinh viên Đại học Đà Lạt	Sở Xây dựng Lâm Đồng	2010	2011	Tp. Đà Lạt	- Quy mô dự án: Loại công trình nhà ở, bao gồm 2 Block 14 tầng (B1,B2,B3), qui mô mỗi tầng: Tổng diện tích sàn: 8.400m ² ; Diện tích xây dựng: 700m ² ; Diện tích khác: 14.000m ² - Phạm vi công việc: Khảo sát, thiết kế, thí nghiệm, cung ứng vật tư thiết bị và thi công xây dựng (Hợp đồng EPC).
14	Chung cư Thạnh Mỹ Lợi - Cherry	Công ty CP TV-TM-DV Địa ốc Hoàng Quân	2010	2011	Tp. Hồ Chí Minh	

Danh mục các công trình dân dụng

Stt	Công trình	Chủ đầu tư Đơn vị ký Hợp đồng	Thời gian thực hiện		Địa điểm	Mô tả sơ lược
			Khởi công	Hoàn thành		
15	Ký túc xá Sinh viên Đại học Cần Thơ	Đại học Cần Thơ	2009	2011	Tp. Cần Thơ	- Quy mô dự án: Loại công trình nhà ở, bao gồm 8 Block 5 tầng qui mô mỗi tầng: Diện tích sàn: 852m ² ; Diện tích xây dựng: 14.000m ² - Phạm vi công việc: Khảo sát, thiết kế, thí nghiệm, cung ứng vật tư thiết bị và thi công xây dựng (Hợp đồng EPC).
16	Chung cư cao tầng An Dương Vương Điện lực	Công ty CP ĐTTM-DV Điện lực	2009	2011	Tp. Hồ Chí Minh	Tổng thầu thi công xây dựng công trình với quy mô của dự án: - Công trình gồm có một tầng hầm, một tầng trệt, 14 tầng lầu - Phạm vi công việc: Thi công ép cọc BTCT ly tâm, thi công kết cấu phần thân, hoàn thiện từ móng đến mái, cung cấp vật tư thiết bị điện, cấp thoát nước.
17	Chung cư Tân Tạo 1 – Lô B	Công ty CP ĐT và XD Bình Chánh	2009	2010	Tp. Hồ Chí Minh	- Quy mô dự án: Tổng diện tích sàn xây dựng 57.868m ² , bao gồm 4 khối chung cư 16 tầng, móng cọc vuông BTCT 350x350, tổng chiều dài cọc 33.000m, chiều dài ép cọc 29m. - Phạm vi công việc: Thi công ép cọc đài móng, khung sườn BTCT, hệ thống điện nước và hoàn thiện toàn bộ công trình.
18	Chung cư Nhất Lan	Công ty Cổ phần Đầu tư và Xây dựng Bình Chánh (BCCI)	2009	2010	Tp. Hồ Chí Minh	- Quy mô dự án: Công trình gồm 2 khối gồm 1 tầng hầm, 1 tầng trệt, 12 tầng lầu, tổng diện tích sàn 26.481m ² , kết cấu khung BTCT Phạm vi công việc: Thi công đài móng, khung sườn BTCT, hệ thống điện nước và hoàn thiện toàn bộ công trình
19	Chung cư Lô C, P. Tân Thuận Đông, Quận 7	Công ty Cổ phần Đầu tư Nam Long	2008	2009	Tp. Hồ Chí Minh	- Quy mô dự án: Công trình gồm 3 khối, mỗi khối gồm 1 trệt, 1 lửng, 8 lầu, và 1 tầng kỹ thuật, tổng diện tích sàn xây dựng 23.769m ² . - Phạm vi công việc: Thi công phần móng và tầng sàn trệt, xây lắp phần thân, hoàn thiện cơ điện, cấp thoát nước và hệ thống PCCC.
20	Khu căn hộ cao tầng Phú Thạnh	Công ty Công trình Giao thông 585	2007	2009	Tp. Hồ Chí Minh	- Quy mô dự án: Công trình gồm 5 khối nhà 18 tầng cao, một tầng hầm, tổng diện tích xây dựng 98.979m ² . - Phạm vi công việc: Thi công cọc khoan nhồi D1000, D800, móng và tầng hầm.
21	Chung cư 481 Bến Ba Đình	Ban QLDA Đầu tư Xây dựng Địa ốc và KDC	2007	2008	Tp. Hồ Chí Minh	- Quy mô dự án: Diện tích sàn xây dựng 1.404m ² , bao gồm 1 tầng hầm, 1 trệt, 14 tầng lầu và sân thượng. - Phạm vi công việc: Thi công móng cọc BTCT, kết cấu, hoàn thiện, hệ thống M&E, PCCC.

Stt	Công trình	Chủ đầu tư Đơn vị ký Hợp đồng	Thời gian thực hiện		Địa điểm	Mô tả sơ lược
			Khởi công	Hoàn thành		
22	Khu Dân cư Hạnh phúc	Tổng Công ty Xây dựng số 1	2007		Tp. Hồ Chí Minh	Quy mô sử dụng: 43 ha, Dân số dự kiến: 11.500 người, Dự án gồm Chung cư cao cấp, nhà liền kề, biệt thự song lập, đơn lập, Trung tâm thương mại, trường học, trung tâm y tế... được thực hiện thành 4 giai đoạn.
23	Chung cư cao cấp Hoàng Anh	Cty XD và PT Nhà Hoàng Anh		2006	Tp. Hồ Chí Minh	
24	Chung cư Thế kỷ 21	Cty CP. Thế kỷ 21	2005	2006	Tp. Hồ Chí Minh	- Quy mô dự án: Tổng diện tích sàn xây dựng: 27.200m ² , bao gồm, 1 tầng kỹ thuật, 14 tầng lầu, và sân thượng. - Phạm vi công việc: Cung cấp vật tư, thi công xây lắp và hoàn thiện.
25	Chung cư An Lạc – Lô A		2005	2006	Tp. Hồ Chí Minh	- Quy mô dự án: Tổng diện tích sàn xây dựng: 33.100m ² , bao gồm 2 khối, 1 tầng hầm, 13 tầng lầu, kết cấu khung sườn BTCT, Móng cọc BTCT. - Phạm vi công việc: Thi công xây lắp móng, tầng hầm, phần thân, cung cấp và lắp đặt hệ thống điện.
26	Chung cư Mỹ Thuận	Tập đoàn M&C	2005	2006	Tp. Hồ Chí Minh	- Quy mô dự án: Tổng diện tích sàn: 38.082m ² . Bao gồm 1 trệt, và 9 tầng lầu, khung BTCT, móng cọc ép. - Phạm vi công việc: Thi công xây lắp và hoàn thiện công trình.
27	Chung cư Lô 5 Khu B – Khu nhà ở Phú Thọ	Ban QLDA ĐT XD CT quận 11	2005	2006	Tp. Hồ Chí Minh	
28	Chung cư Lô 4 Khu B – Khu nhà ở Phú Thọ	Ban QLDA ĐT XD CT quận 11	2004	2005	Tp. Hồ Chí Minh	
29	Chung cư Mỹ Phước 18 tầng	Công ty Xây dựng số 5	2003	2008	Tp. Hồ Chí Minh	- Quy mô dự án: Diện tích đất ở là 11 655m ² , diện tích sử dụng chung là 11 655 m ² , tổng diện tích sàn xây dựng khu ở là 56 917m ² . Chung cư Mỹ Phước là một cụm chung cư gồm 3 tòa nhà Lô A, Lô B và Lô C với 7 Block; mỗi tòa nhà có tầng trệt, một tầng hầm, lầu 1-17 bố trí căn hộ. Toàn chung cư có 544 căn hộ với tổng diện tích sàn là 41 888 m ² . - Phạm vi công việc: Thi công toàn bộ.
30	Chung cư Cửu Long	Công ty CP XD và Kinh Doanh nhà Cửu Long	2003	2005	Tp. Hồ Chí Minh	- Quy mô: Công trình xây dựng trên diện tích 4.600 m ² với quy mô tòa nhà 10 tầng, với 266 căn hộ. - Phạm vi công việc: Thi công toàn bộ.

Danh mục các công trình dân dụng

Stt	Công trình	Chủ đầu tư Đơn vị ký Hợp đồng	Thời gian thực hiện		Địa điểm	Mô tả sơ lược
			Khởi công	Hoàn thành		
31	Chung cư Gia Phúc 12 tầng	Công ty Xây dựng số 8	2002	2004	Tp. Hồ Chí Minh	
32	Chung cư 14 tầng D5 Văn Thánh	Công ty Xây dựng số 5	2001	2005	Tp. Hồ Chí Minh	- Quy mô dự án: Tổng diện tích đất dự án: 3.404 m ² , diện tích sàn xây dựng: 17.660 m ² , Tổng số căn hộ: 158 căn - Phạm vi công việc: Thi công toàn bộ.
33	Chung cư Miếu Nổi 18 tầng	Công ty ĐT và PT Đô thị	1998	1999	Tp. Hồ Chí Minh	- Quy mô dự án: 18 tầng. - Phạm vi công việc: thi công toàn bộ.
34	Chung cư 41 Điện Biên Phủ	UBND Quận 3		2000	Tp. HCM	
BỆNH VIỆN						
1	Gói thầu thi công xây dựng và mua sắm lắp đặt thiết bị công trình chính, công trình phụ trợ, hạ tầng kỹ thuật thuộc dự án Bệnh viện Đa khoa tỉnh Tiền Giang	Ban QLDA ĐTXD CTDD và CN tỉnh Tiền Giang	2019	2021	Tỉnh Tiền Giang	<i>Phạm vi công việc:</i> Thi công xây dựng và mua sắm thiết bị công trình chính (khối nhà chính, khối nhà dinh dưỡng, dịch vụ, khối nhà truyền nhiễm, khối nhà tang lễ); Công trình phụ trợ (Hàng rào, nhà bảo vệ, cổng, nhà xử lý rác, bể PCCC); Hạ tầng kỹ thuật (cây xanh, HT cấp điện tổng thể, trạm xử lý nước thải) <i>Quy mô:</i> 1 tầng hầm và 10 tầng lầu. <i>Tổng diện tích sàn:</i> 81,800m ²
2	Gói thầu số 7 thuộc dự án Khối điều trị Bệnh viện Đa khoa Thống nhất tỉnh Đồng Nai	Bệnh viện đa khoa Thống Nhất	2019	2021	Tỉnh Đồng Nai	Xây lắp và thiết bị - xây dựng khối điều trị
3	Bệnh viện đa khoa 1500 giường tỉnh Bình Dương	BQLDA ĐT và XD tỉnh Bình Dương	2018	2020	Tỉnh Bình Dương	Thi công, cung cấp và lắp đặt các hệ thống kỹ thuật
4	Gói thầu số 21 dự án Bệnh viện đa khoa tỉnh Trà Vinh	Sở Y tế tỉnh Trà Vinh	2018	2020	Tỉnh Trà Vinh	Thi công xây dựng và cung cấp lắp đặt thiết bị xây dựng
5	Gói thầu số 5 – Cơ sở điều trị nghiện ma túy tỉnh Đồng Nai	BQLDA ĐT và XD tỉnh Đồng Nai	2018	2020	Tỉnh Đồng Nai	Xây lắp và thiết bị
6	Bệnh viện Hạnh phúc Long Xuyên	Công ty CP Bệnh viện Đa khoa Hạnh phúc	2018	2019	Tỉnh An Giang	Thiết kế và thi công phần thô
7	Gói thầu số 11 – Giai đoạn 2 dự án Bệnh viện Hùng Vương	Bệnh viện Hùng Vương	2018	2019	Tp. Hồ Chí Minh	Cung cấp và lắp đặt thiết bị
8	Gói thầu số 4: Xây lắp và thiết bị - Bệnh viện Nhi tỉnh Đồng Nai	BQLDA ĐT và XD tỉnh Đồng Nai	2017	2019	Tỉnh Đồng Nai	Xây lắp – Thiết bị cho Khoa sơ sinh 150 giường kết hợp kho lưu trữ; sơn, sửa, chống thấm, đột cho một số hạng mục hiện hữu

Stt	Công trình	Chủ đầu tư Đơn vị ký Hợp đồng	Thời gian thực hiện		Địa điểm	Mô tả sơ lược
			Khởi công	Hoàn thành		
9	Trung tâm Y tế dự phòng tỉnh Đồng Nai	BQLDA Công trình Xây dựng tỉnh Đồng Nai	2017	2018	Tỉnh Đồng Nai	Xây dựng khối nhà chính 4 tầng với diện tích sàn xây dựng khoảng 5.680m ² và nhà bảo vệ
10	Bệnh Viện Đa Khoa khu vực Phúc Yên, Giai đoạn 2	Ban quản lý dự án ĐTXD CT số Y tế Vĩnh Phúc	2016	2018	Vĩnh Phúc	Công trình y tế cấp I, 339 giường bệnh Diện tích xây dựng 3125 m ² , tổng diện tích sàn 18011 m ² , số tầng 06 tầng, chiều cao tầng 3,3 m
11	Bệnh viện Đa Khoa Thống Nhất	Bệnh viện Đa Khoa Thống Nhất	2015	2017	Tỉnh Đồng Nai	Xây dựng Khoa cấp cứu, Khoa Khám bệnh và khu hành chính, 4 tầng lầu và 1 tầng hầm, diện tích xây dựng là 15.600m ²
12	Bệnh viện Nhi Đồng Nai	Sở Y tế Đồng Nai	2015	2016	Tỉnh Đồng Nai	Xây dựng khoa lấy nhiễm (5 tầng), tổng diện tích xây dựng: 6.000m ²
13	Viện Tim Tp.HCM	Viện Tim Tp.HCM	2014	2015	Tp. Hồ Chí Minh	Gồm 6 phòng mổ, 2 phòng hồi sức đặc biệt. Tổng diện tích xây dựng 7.500m ²
14	Bệnh viện Nhi đồng Tp. Hồ Chí Minh – 1000 giường	BQL ĐTXD các công trình thuộc Sở Y tế	2014	2016	Tp. Hồ Chí Minh	Quy mô với 1000 giường bệnh, gồm khối cận lâm sàng 4 tầng (1 hầm + 3 lầu) với chiều cao 23m, khu nội trú 8 tầng (1 hầm + 7 lầu) với chiều cao 43,6m và các công trình phụ gồm khu lấy nhiễm, khu chứa rác, khu xử lý nước thải, trạm khí y tế, trạm biến áp, các nhà bảo vệ, nhà chứa oxy lỏng, quy mô từ một đến 3 tầng. Đặc biệt, Bệnh viện Nhi đồng mới sẽ có bãi trực thăng; bãi đậu ôtô, xe máy và các sân chơi cho trẻ em. Tổng diện tích xây dựng của dự án 124702 m ² , Nền móng cọc tròn BTCT DUL D500.
15	Bệnh viện Đa khoa Xuân Lộc – 450 giường	Sở Y tế tỉnh Đồng Nai	2012	2016	Tỉnh Đồng Nai	Tổng diện tích sàn xây dựng: 42.900 m ² bao gồm khối nhà điều trị B (7 tầng), khối nhà khám đa khoa (3 tầng), khối nhà khoa lấy C (2 tầng), khối nhà khoa chống nhiễm khuẩn (1 tầng); Thi công hệ thống cấp, thoát và xử lý nước thải; Hệ thống đường nội bộ, cây xanh; Hệ thống cấp điện, PCCC, chống sét, mạng; Thi công cổng, nhà bảo vệ, nhà xe, tường rào...
16	Bệnh viện Quốc tế Thành Đô – Hoa Lâm Shangria, 320 giường	Công ty TNHH Y tế Hoa Lâm Shangri-La	2011	2014	Tp. Hồ Chí Minh	- Tổng diện tích sàn xây dựng 60.424m ² , 1 tầng hầm & 9 tầng lầu. - Thi công trọn gói gồm phần móng, phần thân, thi công căng cáp sàn dự ứng lực & công tác
17	Bệnh viện Đa khoa thành phố Vĩnh Long	Sở Y tế tỉnh Vĩnh Long	2010	2013	Tp. Vĩnh Long	- Tổng diện tích sàn xây dựng: 15.525 m ² . - Thi công xây dựng và hoàn thiện các khối nhà A-B (1 trệt+ 3 lầu), khoa dinh dưỡng - phục hồi chức năng - y học dân tộc (1 trệt + 1 lầu), khoa nhiễm (1 trệt, 1 lầu), khoa hành chính - hồi sức cấp cứu - chẩn đoán hình ảnh - siêu âm - mổ - ngân hàng máu - hội trường (1 trệt, 2 lầu), nhà đại thể và các hạng mục phụ trợ.

Danh mục các công trình dân dụng

Stt	Công trình	Chủ đầu tư Đơn vị ký Hợp đồng	Thời gian thực hiện		Địa điểm	Mô tả sơ lược
			Khởi công	Hoàn thành		
18	Bệnh viện Nhân dân 115	Bệnh viện Nhân dân 115	2006	2008	Tp. Hồ Chí Minh	- Tổng diện tích sàn xây dựng: 21,272m ² , bao gồm 6 tầng lầu, kết cấu móng cọc ép, khung sườn BTCT. - Thi công xây lắp móng, phần thân, cung cấp và lắp đặt hệ thống điện – nước và hoàn thiện công trình.
19	Bệnh viện Nhân dân Gia Định	Bệnh viện Nhân dân Gia Định	2004	2005	Tp. Hồ Chí Minh	- Diện tích sàn xây dựng 7.600m ² , khối nhà chính cao 4 tầng. - Cung cấp vật tư và thi công xây lắp hoàn chỉnh khối nhà chính, khối khám và cấp cứu, các hạng mục phụ trợ.
20	Bệnh viện Y học cổ truyền Tp. Hồ Chí Minh	Bệnh viện Y học cổ truyền Tp. Hồ Chí Minh	2004	2007	Tp. Hồ Chí Minh	- Diện tích sàn xây dựng 4.700m ² , 5 tầng cao, kết cấu BTCT. - Cung cấp vật tư, thiết bị và thi công xây lắp toàn bộ công trình bao gồm nhà khám cần lâm sàng, nhà điều trị khu nội, hệ thống điện, cấp thoát nước, sân đường, trạm điện hạ thế, hệ thống cấp điện thoại, ví tính, truyền thanh, truyền hình.
21	Bệnh viện Đa khoa Đà Nẵng	Bệnh viện Đa khoa Đà Nẵng	2003	2004	Tp. Đà Nẵng	Tổng diện tích sàn xây dựng 18.500m ² , gồm 1 tầng trệt, 11 tầng lầu, kết cấu BTCT, móng cọc BTCT 350x350. Thi công phần móng.
22	Bệnh viện Cần Giuộc	Bệnh viện Cần Giuộc	2002	2004	Tỉnh Long An	Xây dựng toàn bộ
23	Bệnh viện Hùng Vương: Xây dựng, cải tạo và nâng cấp	Bệnh viện Hùng Vương	2001	2003	Tp. Hồ Chí Minh	- Tổng diện tích sàn xây dựng 9.000m ² gồm 1 trệt 4 tầng lầu. - Xây dựng mới khối nhà C, D, cung cấp lắp đặt hệ thống điện – nước và sân đường nội bộ.
24	Bệnh viện đa khoa Long An, 500 giường	Bệnh viện Đa Khoa Long An	1999	2002	Tỉnh Long An	Xây dựng khung kết cấu bê tông cốt thép, hệ thống điện nước và công tác hoàn thiện. Tổng diện tích xây dựng: 16.200m ² .
25	Bệnh viện Đa Khoa Bình Phước	Bệnh viện Đa Khoa Bình Phước	1996	1998	Tỉnh Sông Bé	Sửa chữa và nâng cấp
26	Bệnh viện Nhi đồng 2	Bệnh viện Nhi đồng Tp.HCM	1995	1998	Tp. Hồ Chí Minh	Sửa chữa và nâng cấp
27	Sửa chữa và nâng cấp bệnh viện Chợ Rẫy	Bệnh viện Chợ Rẫy	1993	1996	Tp. Hồ Chí Minh	Sửa chữa và nâng cấp

Stt	Công trình	Chủ đầu tư Đơn vị ký Hợp đồng	Thời gian thực hiện		Địa điểm	Mô tả sơ lược
			Khởi công	Hoàn thành		
KHÁCH SẠN, KHU DU LỊCH, GIẢI TRÍ						
1	Gói thầu XL-03 thuộc dự án nâng cấp xây dựng Khách sạn Công đoàn Thanh Hóa (tổ hợp khách sạn dịch vụ Lam Sơn – Công đoàn Thanh Hóa)	Công ty TNHH Lam Sơn – Công đoàn Thanh Hóa	2020	2021	Tỉnh Thanh Hóa	<u>Phạm vi công việc:</u> Thi công phần móng, phần thân và hoàn thiện thô; <u>Quy mô:</u> 18 tầng <u>Tổng diện tích sàn:</u> 21,288m ²
2	Gói thầu số 1 thuộc công trình Nhà hát và triển lãm văn hóa nghệ thuật tỉnh Bình Thuận	Sở Văn hóa, Thể thao và du lịch Bình Thuận	2019	2021	Tỉnh Bình Thuận	<u>Phạm vi công việc:</u> Xây lắp khối nhà chính, các hạng mục phụ (trừ hàng rào), hệ thống điện, cấp thoát nước, camera, truyền hình và hệ thống thông tin liên lạc (kể cả chi phí hạng mục chung) <u>Quy mô:</u> 01 tầng hầm + 2 tầng lầu <u>Tổng diện tích sàn:</u> 13,930 m ²
3	Khu khách sạn và nghỉ dưỡng Regency Vũng Tàu	Công ty TNHH Allgreen – Vượng Thành – Trùng Dương	2019	2019	Vũng Tàu	Thi công đường giao thông, vỉa hè, hệ thống thoát nước, thang bộ và bể nước ngầm
4	Khu nghỉ dưỡng Sao Mai Anh	Công ty TNHH Sao Mai Anh	2018	2019	Tp. Nha Trang	Thi công phần kết cấu, xây thô, MEP Early Works, phần hoàn thiện và hạ tầng kỹ thuật
5	Khách sạn Golf Valley Đà Lạt	Công ty CP ĐTTM và DV Thung Lũng Golf	2017	2019	Đà Lạt	Thi công trọn gói: phần thô, hoàn thiện, M&E và cảnh quan công trình
6	Khu phức hợp thương mại – Khách sạn – Căn hộ du lịch Tropicana Nha Trang	Công ty TNHH Miền Nhiệt Đới Nha Trang	2017	2018	Tp. Nha Trang	Thi công cọc khoan nhồi đại trà, phần ngầm
7	Khu thương mại dịch vụ và khách sạn Đông Hải – Gói thầu: Thi công xây lắp phần thô và hoàn thiện mặt ngoài	Công ty CP ĐT và Phát triển Đông Hải	2017	2017	Tp. Cam Ranh	Thi công xây lắp phần thô và hoàn thiện mặt ngoài
8	Khu du lịch sinh thái và nghỉ dưỡng cao cấp Eurowindow Nha Trang. Khách sạn Movempick	Công ty CP Đầu tư Du lịch Eurowindow Nha Trang	2016	2017	Tp. Nha Trang	- Quy mô dự án: Thi công phần móng, 1 tầng hầm, 15 tầng lầu, phần thân thô và xây trát
9	Khu du lịch sinh thái và nghỉ dưỡng cao cấp Eurowindow Nha Trang. Khách sạn Radision Blu	Công ty CP Đầu tư Du lịch Eurowindow Nha Trang	2016	2017	Tp. Nha Trang	- Quy mô dự án: Thi công phần móng, 1 tầng hầm, 15 tầng lầu, phần thân thô và xây trát

Stt	Công trình	Chủ đầu tư Đơn vị ký Hợp đồng	Thời gian thực hiện		Địa điểm	Mô tả sơ lược
			Khởi công	Hoàn thành		
10	Khu du lịch sinh thái và nghỉ dưỡng cao cấp Eurowindow Nha Trang	Công ty CP Đầu tư Du lịch Eurowindow Nha Trang	2016	2016	Tp. Nha Trang	- Quy mô dự án: Thi công 30 căn biệt thự bao gồm: 9 căn 1 phòng ngủ Khu Radisson Blu; 5 căn 1 phòng ngủ Khu Movenpick; 10 căn 2 phòng ngủ Khu Movenpick; 6 căn 3 phòng ngủ Khu Movenpick. - Phạm vi công việc: Thi công phần bê tông cốt thép, xây và trát 30 căn biệt thự.
11	Khách sạn Viễn Đông	Công ty Du lịch Khánh Hoà	2009	2010	Tp. Nha Trang	- Quy mô dự án: Tổng diện tích sàn xây dựng 13.000m ² , bao gồm 1 tầng hầm, 1 trệt, 4 lầu. - Phạm vi công việc: Thi công móng cọc BTCT, khung kết cấu BTCT, hoàn thiện, và hệ thống M&E.
12	Khách sạn REX		2005	2006	Tp. Hồ Chí Minh	- Quy mô dự án: Công trình gồm 3 tầng hầm 7 tầng lầu. - Phạm vi công việc: Thi công 3 tầng hầm, móng cọc khoan nhồi, D800- L=40-45m, D1000 - L=45m, tường barrette D600, D800, L=30.
13	Khách sạn Hoàng cung Huế	Công ty CP Trường Tiền	2003	2004	Tp. Huế	- Quy mô dự án: 1 tầng hầm và 15 tầng lầu - Phạm vi công việc: Thi công móng cọc BTCT, Hệ kết cấu khung BTCT + Vách cứng, Công tác Hoàn thiện.
14	Khách sạn Sheraton	Công ty XD Transfield – Hàn Quốc	1996	1998	Tp. Hồ Chí Minh	- Quy mô dự án: 2 tầng hầm và 23 tầng lầu - Phạm vi công việc: Thi công toàn bộ công trình, tổng diện tích xây dựng: 2.680m ² .
15	Khách sạn Sofitel Plaza	Công ty XD Transfield – Hàn Quốc	1996	1997	Tp. Hồ Chí Minh	- Quy mô dự án: 2 tầng hầm và 11 tầng lầu - Phạm vi công việc: Thi công phần thô, phần hoàn thiện, thang máy, hệ thống điện nước, PCCC, tổng diện tích xây dựng: 45.500m ² .
16	Khách sạn Hòn Tre	CtyĐT&PTDLTM.Hòn Tre	2002	2003	Tp. Nha Trang	- Quy mô dự án: Tổng diện tích sàn xây dựng 24.700m ² . Bao gồm khách sạn 6 tầng, 1 bể bơi, 6 căn biệt thự 2 tầng, 1 nhà hàng,, 1 nhà đa năng, 1 cầu lạc bộ, 1 nhà hành chính. Kết cấu khung sườn BTCT. - Phạm vi công việc: Cung cấp vật tư và thi công xây lắp và hoàn thiện toàn bộ công trình.
17	Khách sạn Pacific Garden	Công ty Pacific		1999	Tp. HCM	
18	Khách sạn KONGKORK	Công ty ĐT & PT Đô thị		1998	Campuchia	
19	Khách sạn Sun Wah Tower	Công ty Bachy Soletanche		1997	Tp. Hồ Chí Minh	
20	Khách sạn Sài Gòn – Nha Trang	BQLDA tỉnh Khánh Hòa		1996	Tp. Nha Trang	
21	Công viên nước Cần Thơ	Tổng Công ty Xây dựng số 1			Tp. Cần Thơ	Tọa lạc tại khu trung tâm triển lãm, thể thao và giải trí Tp. Cần Thơ, công viên có tổng diện tích gần 5ha bao gồm nhiều khu vui chơi giải trí

Nhà máy xi măng Sao Mai (Holcim), Tỉnh Kiên Giang, Tiến độ thực hiện: 1995 – 1998



Nhà máy Lọc Hóa dầu Nghi Sơn, Tỉnh Thanh Hóa, Tiến độ thực hiện: 2014 – 2016



Nhà máy Sữa Vinamilk, Tỉnh Bình Dương, Tiến độ thực hiện: 2011 - 2013



CÁC CÔNG TRÌNH CÔNG NGHIỆP



Khu công nghiệp WHA Hermaraj 1 - Nghệ An

Địa điểm: Nghệ An
Tiến độ thực hiện: 2018-2019



Nhà máy sản xuất chỉ sợi cao su

Địa điểm: Đồng Nai
Tiến độ thực hiện: 2014-2015



Nhà máy lọc hóa dầu Dung Quất

Địa điểm: Quảng Ngãi
Tiến độ thực hiện: 2006-2008

Stt	Công trình	Chủ đầu tư Đơn vị ký Hợp đồng	Thời gian thực hiện		Địa điểm	Mô tả sơ lược
			Khởi công	Hoàn thành		
NHÀ MÁY XI MĂNG						
1	Nhà máy Xi măng Hà Tiên 2	Công ty Xi Măng Hà Tiên 2	2009	2010	Tp. HCM	Thi công công trình gia công lắp dựng kết cấu thép các kho (Kho đá trộn sét, kho phụ gia xi măng, kho cát và Laterit kể cả phần kết cấu thép và sàn đỡ băng tải 161BC100 gắn liền với vì kèo nhà kho, thuộc dự án dây chuyền xi măng Hà Tiên 2. Lắp đặt hệ thống chống sét (bao gồm: kim thu sét, dây đồng nối các kim thu sét với nhau và với các kết cấu thép các nhà kho).
2	Nhà máy nghiền clinker Chinfon - Hải Phòng, Hiệp Phước	Công ty Xi Măng Chinfon - Hải Phòng	2005	2007	Tp. HCM	Công suất: 500.000 tấn/năm, thi công toàn bộ trạm nghiền và các công trình phụ trợ với qui mô hai Silo Clinker, 4 si lô xi măng đường kính 45m, chiều cao 34.5m, Nhà nghiền 30.0m, Kho tổng hợp phễu tiếp nhận, sân vườn nội bộ...
3	Nhà máy Xi măng Phương Nam	Tổng Công ty XD số 1	2004	2005	Tp. HCM	Nhà máy có sản lượng 500 ngàn tấn/năm; công suất tối đa lên tới 750 ngàn tấn/năm; xây dựng toàn hệ thống dây chuyền đồng bộ nghiền, đóng bao và xuất xi măng bao, lắp đặt hệ thống M&E và cảnh quang.
4	Nhà máy Xi măng Hà Tiên 1	Công ty Xi măng Hà Tiên 1	1999	2001	Tp. HCM	Thi công gói thầu xây lắp, mua sắm và chế tạo vật tư thiết bị trong nước Dự án cải tạo công trình Nhà máy Xi Măng Hà Tiên 1, bao gồm các hạng mục chủ yếu sau: Khu bốc dỡ nguyên liệu, kho chứa nguyên liệu, Xưởng nghiền Xi măng, Silo Xi măng (xây dựng mới 1 Silo và cải tạo 4 Silo cũ) và Xưởng đóng bao.
5	Nhà máy xi măng Sao Mai	Công ty Xi Măng Sao Mai	1995	1998	Tỉnh Kiên Giang	Thi công công tác san lấp, Xây dựng và lắp đặt toàn bộ kết cấu thép của công trình.
NHÀ MÁY LỌC HÓA DẦU						
1	Tổ hợp Hóa dầu Miền Nam Việt Nam (Long Sơn) - Gói thầu A1 - Nhà máy Olefins Công tác xây dựng	Tổ hợp TPSK	2020	2022	Tỉnh Bà Rịa - Vũng Tàu	Công suất 550,000 tấn Ethylen; 400,000 tấn PP; 450,000 tấn HDPE; 500,000 tấn LOPE trong 1 năm. Gói Thầu A1- Nhà Máy Lọc Hóa Dầu - Thi công công tác xây dựng.
2	Tổ hợp Hóa dầu Miền Nam Việt Nam (Long Sơn) - Gói thầu B và Gói thầu C - Nhà máy PP	Công ty THNN Samsung Engineering	2019	2022	Tỉnh Bà Rịa - Vũng Tàu	Gói Thầu B - Gói HDPE - Thi công hạ tầng, tòa nhà, chống cháy, cọc. Gói Thầu C- Nhà máy PP -Thi công hạ tầng, tòa nhà, chống cháy, cọc.
3	Nhà máy Lọc hóa dầu Nghi Sơn	Công ty TNHH Lọc Hoá dầu Nghi Sơn	2013	2016	Tỉnh Thanh Hóa	Thi công cọc, đường asphalt & nền bãi bê tông, giá đỡ ống móng máy thiết bị, gối đỡ ống, bê tông đúc sẵn, bê tông chống cháy, ống ngầm, hố ga, bể thu, cống, mương hở, móng bồn dầu, đê đất, mương cấp, hàng rào.
4	Nhà máy Lọc dầu Dung Quất	Tổ hợp Technip	2006	2008	Tỉnh Quảng Ngãi	Thi công và hoàn thiện các hạng mục: móng máy, giá đỡ đường ống, intake head, các đường ống dẫn dầu, cửa nhận và cửa thoát nước, lắp đặt thiết bị và vận hành đường ống dẫn dầu thô ...

Stt	Công trình	Chủ đầu tư Đơn vị ký Hợp đồng	Thời gian thực hiện		Địa điểm	Mô tả sơ lược
			Khởi công	Hoàn thành		
NHÀ MÁY DỆT MAY VÀ CHẾ BIẾN KHÁC						
1	Gói thầu T1 – Khu công nghiệp – công nghệ cao Long Thành	Công ty CP Đô thị Amata Long Thành	2021	2021	Tỉnh Đồng Nai	Thi công đường tạm 480m – T1 kết nối nút giao thông 619
2	Khu Công nghiệp – công nghệ cao Long Thành	Công ty CP Đô thị Amata Long Thành	2019	2020	Tỉnh Đồng Nai	Công tác xử lý nền đất
3	Dự án Khu Công nghiệp WHA Hermaraj 1 – Nghệ An	Công ty CP WHA Hermaraj Cienco 4 Nghệ An	2018	2020	Nghệ An	Thi công san lấp, đê, đường, thoát nước, ống cấp nước và nước thải, công tác kết cấu ống viễn thông và trạm bơm, trạm PCCC
4	Nhà máy sản xuất chỉ sợi cao su	Cty Chi Sợi Cao Su V.R.G Sa Do	2014	2015	Tỉnh Đồng Nai	Thi công phần kết cấu và hoàn thiện nhà xưởng
5	Nhà máy sữa Vinamilk	Công ty CP Sữa Việt Nam	2011	2013	Bến Cát – Tỉnh Bình Dương	Tổng diện tích dự án 40 ha, xây dựng xưởng chế biến, chiết rót, kho bao bì, kho nguyên liệu, nhà văn phòng, khu phụ trợ, đường, sân bãi container, bể nước, nhà xe, cổng, hàng rào ...
6	Nhà xưởng tôn mạ màu	Công ty TNHH Sun Steel		2004	Tỉnh Bình Dương	
7	Nhà máy Giấy bình An	Công ty Giấy Bình An		2003	Tỉnh Bình Dương	
8	Nhà máy thép Pomina	Công ty thép Pomina	2001	2002	Tỉnh Đồng Nai	Thi công Nhà xưởng, tháp nước, bể chứa nước ngầm, trạm điện, hệ thống xử lý nước, sân vườn, đường nội bộ.
9	Nhà xưởng Tân Tuấn Kiệt	Công ty Tân Tuấn Kiệt		2001	Tp. Hồ Chí Minh	
10	Nhà máy xay lúa mì Việt Nam	Công ty TNHH Xay Lúa mì Việt Nam	2000	2001		
11	Nhà máy đường Tây Ninh	Công ty TNHH Bourbon		1998	Tây Ninh	
12	Nhà máy thuốc Reynolds Đà Nẵng	Công ty LD thuốc lá RJ Reynolds		1997	Tp. Đà Nẵng	
13	Nhà máy dệt Hualon	Tập đoàn Hualon		1996	Tp. HCM	
14	Nhà máy dệt Choong Nam	Công ty Choong Nam		1997	Tỉnh Đồng Nai	
15	Nhà máy Mabuchi	Công ty Mabuchi		1997	Sông Bé	
16	Nhà máy bột ngọt Vedan	Công ty TNHH Vedan Việt Nam	1993	1994	Tỉnh Đồng Nai	Nhà xưởng - Trạm điện - Nhà văn phòng - Nhà bảo vệ - Tường rào - Bể chứa nước ngầm - Đường nội bộ.

NHÀ MÁY THỦY ĐIỆN

Nhà máy Thủy điện Đăk'tih (144MW), Tỉnh Đăk Nông, Tiến độ thực hiện: 2007-2011



Nhà máy Thủy điện Trị An (400MW) tỉnh Đồng Nai do Bộ Năng Lượng đầu tư, hoàn thành năm 1987



Nhà máy Thủy điện Thác Mơ (150MW) tỉnh Bình Phước do Bộ Năng Lượng đầu tư, hoàn thành năm 1995



CÁC CÔNG TRÌNH NĂNG LƯỢNG



NHÀ MÁY NHIỆT ĐIỆN

Nhà máy Nhiệt Điện Phú Mỹ 1 (1050MW)

Địa điểm: Tỉnh Bà Rịa – Vũng Tàu
Tiến độ thực hiện: 2000 - 2002



Nhà máy Nhiệt Điện Phú Mỹ 2-2 (720MW)

Địa điểm: Tỉnh Bà Rịa – Vũng Tàu
Tiến độ thực hiện: 2002 - 2004



Nhà máy nhiệt điện chu trình hỗn hợp Nhơn Trạch 1 (450MW)

Địa điểm: Tỉnh Đồng Nai
Tiến độ thực hiện: 2006 - 2009

CÁC CÔNG TRÌNH NĂNG LƯỢNG



NHÀ MÁY NHIỆT ĐIỆN

Nhà máy Nhiệt Điện Ô Môn (330MW)

Địa điểm: Tp. Cần Thơ
Tiến độ thực hiện: 2006 - 2009



Nhà máy Nhiệt Điện Nghi Sơn 1

Địa điểm: Tỉnh Thanh Hóa
Tiến độ thực hiện: 2010 - 2013



Nhà máy Nhiệt Điện Duyên Hải 3 Mở rộng

Địa điểm: Tỉnh Trà Vinh
Tiến độ thực hiện: 2015 - 2018

CÁC CÔNG TRÌNH NĂNG LƯỢNG

NHÀ MÁY ĐIỆN NĂNG LƯỢNG TÁI TẠO



Nhà máy điện mặt trời Krong Pa
Địa điểm: Tỉnh Gia Lai
Tiến độ thực hiện: 2018-2018



Nhà máy điện mặt trời TTC số 1, 48MWac
Địa điểm: Tỉnh Tây Ninh
Tiến độ thực hiện: 2018-2019



Nhà máy điện mặt trời TTC số 2, 50MWdc
Địa điểm: Tỉnh Tây Ninh
Tiến độ thực hiện: 2018-2019

Stt	Công trình	Chủ đầu tư Đơn vị ký Hợp đồng	Thời gian thực hiện		Địa điểm	Mô tả sơ lược
			Khởi công	Hoàn thành		
NHÀ MÁY THỦY ĐIỆN						
1	Nhà máy Thủy điện Đăk'r'itih (144MW)	Tổng Công ty XD số 1	2007	2011	Tỉnh Đăk-Nông	Đầu tư và xây dựng toàn bộ nhà máy
2	Nhà máy Thủy điện Srêpok 3 (220MW)	Tập đoàn điện lực Việt Nam	2006	2010	Tỉnh Đăk Lăk	
3	Nhà máy Thủy điện Buôn TuaSrah (86MW)	Tập đoàn điện lực Việt Nam	2004	2010	Tỉnh Đăk Lăk	
4	Nhà máy Thủy điện Bắc Bình (33MW)	Tập đoàn điện lực Việt Nam	2004	2008	Tỉnh Bình Thuận	
5	Nhà máy Thủy điện Buôn Kuốp (280MW)	Tập đoàn điện lực Việt Nam	2003	2008	Tỉnh Đăk Lăk	
6	Nhà máy Thủy điện Hàm Thuận – Đa Mi	BQLNM Điện Hàm Thuận		2000	Tỉnh Bình Thuận	
7	Nhà máy Thủy điện Đồng Nai 4				T. Lâm Đồng và T. Đăk Nông	
8	Nhà máy Thủy điện Thác Mơ (150MW)	Bộ Năng lượng	1991	1995	Tỉnh Sông Bé	
9	Nhà máy Thủy điện Trị An (400MW)	Bộ Năng lượng	1986	1990	Tỉnh Đồng Nai	Tổng thầu xây dựng tuyến năng lượng
NHÀ MÁY NHIỆT ĐIỆN						
1	Nhà máy Nhiệt điện BOT Văn Phong 1	Công ty TNHH Công nghiệp Năng Doosan	2019	2023	Tỉnh Khánh Hòa	Công tác Khảo sát địa chất; San lấp mặt bằng; Công tác xây dựng và kiến trúc cho lò hơi, CHS và hệ thống nước làm mát; Thi công đường tạm. Công tác xây dựng phần công trình nhà.
2	Nhà máy Nhiệt điện Hải Dương	Công ty CP Phát triển WIN Energy	2019	2020	Tỉnh Hải Dương	Xây dựng Trạm quản lý tro xỉ
3	Nhà máy Nhiệt điện Sông Hậu 1	Lilama	2019	2020	Tỉnh Hậu Giang	Thi công đào đắp đất, bê tông cốt thép, nạo vét cho hạng mục cửa nhận nước
4	Nhà máy Nhiệt điện Nghi Sơn 2	Công ty TNHH Công nghiệp Năng Doosan	2017	2022	Tỉnh Thanh Hóa	Khảo sát địa chất, thi công đường tạm, hệ thống thoát nước, Xây dựng cầu, Công tác xây dựng (Gói 2 và Gói 3), Công tác thoát nước cho Bãi than, Hàng rào cho Bãi than và cầu cảng; Thi công đường, thoát nước và hàng rào; Công tác cảnh quan
5	Nhà máy Nhiệt điện Duyên Hải 3 Mở rộng	Tập đoàn Điện lực Việt Nam	2015	2018	Tỉnh Trà Vinh	Xây dựng công tác tạm công trường gồm Văn phòng tạm cho Chủ đầu tư, Tư vấn, Tổng thầu, Thầu chính; Hệ thống điện, nước, đường tạm phục vụ thi công; Hàng rào tạm công trường và Hệ thống chống sét, PCCC công trường; Xây dựng các hạng mục của nhà máy và các tòa nhà: Khu vực Power Block; Khu vực hệ thống khử lưu huỳnh; Khu vực xử lý nước; Khu nhà máy hidro, chứa ammoniac & nước PCCC; Khu vực xử lý nước nhiễm than; Khu vực hệ thống nước tuần hoàn; Hệ thống móng đỡ ống, móng băng tái than, khu tro xỉ; Các building Cung cấp và vận chuyển bê tông thương phẩm. Xây dựng khu nhà ở chuyên gia
6	Nhà máy Nhiệt điện Thái Bình (2x300MW)	EVN	2015	2016	Tỉnh Thái Bình	Công tác xây dựng Phần còn lại của Nhà máy - Khu vực 1

Danh mục các công trình năng lượng

Stt	Công trình	Chủ đầu tư Đơn vị ký Hợp đồng	Thời gian thực hiện		Địa điểm	Mô tả sơ lược
			Khởi công	Hoàn thành		
7	Nhà máy Nhiệt điện Vĩnh Tân 4	Tập đoàn Điện lực Việt Nam	2014	2017	Tỉnh Bình Thuận	Thi công nhà nổi hơi và lắp dựng kết cấu thép.
8	Nhà máy Nhiệt điện Mông Dương 2 (Công suất: 1.200 MW)	Công ty TNHH Điện lực AES-TKV Mông Dương	2012	2015	Tỉnh Quảng Ninh	Thi công xây dựng các hạng mục chung như si lô, đường và hệ thống thoát nước, FGD, cảnh quan.
9	Nhà máy Nhiệt điện Nghi Sơn 1	Tập đoàn Điện lực Việt Nam	2010	2013	Tỉnh Thanh Hóa	Xây dựng các hạng mục chính của nhà máy: Nhà máy điện tua-bìn hơi, khu vực lò, ống khói, hệ thống chuyển than, hệ thống xử lý tro, hệ thống cung cấp dầu, hệ thống nước làm mát hoàn toàn, hệ thống xử lý nước, khu vực sân trạm ...
10	Nhà máy Nhiệt điện Nhơn Trạch 1 (450MW)	Tổng Công ty Dầu khí Việt Nam	2007	2009	Tỉnh Đồng Nai	Hợp đồng EPC. Thực hiện công việc Thiết kế, chế tạo, vận chuyển, cung ứng vật tư, thiết bị, thi công tất cả các công tác xây dựng của dự án.
11	Nhà máy Nhiệt điện Ô Môn 1 và mạng lưới truyền tải điện (330MW)	Tập đoàn Điện lực Việt Nam	2006	2008	Tp. Cần Thơ	- Phần móng: Xử lý nền : Đóng cọc bê tông dự ứng lực (PHC và PC) D600, L = 45m và D500, L = 33m cho toàn bộ nhà máy. Tổng chiều dài L = 123000m. - Phần thân: Thi công kết cấu thép và bê tông cho toàn nhà máy. - Hoàn thiện: Thi công đường nội bộ và hệ thống thoát nước trong khu vực nhà máy.
12	Nhà máy Nhiệt điện Hải Phòng		2006	208	Tp. Hải Phòng	Xây dựng kênh thải nước tuần hoàn dung chung hai Nhà máy – Dự án Nhà máy Nhiệt điện Hải Phòng
13	Nhà máy Nhiệt điện Cà Mau (750MW)		2005	2007	Tỉnh Cà Mau	Thi công tác đất, Kết cấu khu 4, Khu vực nhà máy chính, Khu vực xử lý nước và một phần hệ thống nước làm mát.
14	Nhà máy Nhiệt điện Phú Mỹ 2-2 (720MW)	MECO	2002	2004	Bà Rịa – Vũng Tàu	Xây dựng các hạng mục công trình (công tác đất, công tác cọc, công tác bê tông, gia công và lắp dựng kết cấu thép, M&E,...)
15	Đuôi hơi Nhà máy Nhiệt điện Phú Mỹ 2.1 mở rộng	Tập đoàn Hazama		2003	Bà Rịa – Vũng Tàu	
16	Nhà máy Nhiệt điện Phú Mỹ 3	Công ty TNHH Việt Thy		2002	Bà Rịa – Vũng Tàu	
17	Nhà máy Nhiệt điện Phú Mỹ 1 (1050MW)	Tập đoàn Điện lực Việt Nam	2000	2005	Bà Rịa – Vũng Tàu	Thi công trạm bơm, nhà điều hành, hệ thống điện nước, trạm phân phối điện, bể chìm, đường nội bộ, kênh dẫn nước dài 1km bằng cử ván bê tông và cống thoát nước 6 ngăn dài 2km.
18	Trung tâm nghiên cứu hạt nhân Đà Lạt (500kW)	BQL Trung tâm Nghiên cứu điện hạt nhân			Tp. Đà Lạt	Thi công nhà lò phản ứng (mặt bằng hình tròn bán kính 10m, kết cấu BTCT cupola), nhà đảm bảo kỹ thuật, hai bể nước, nhà chứa bã thải phóng xạ, tháp nước BTCT (26m ³) cao 21m, tháp giải nhiệt kết cấu thép và các công trình phụ trợ.

Stt	Công trình	Chủ đầu tư Đơn vị ký Hợp đồng	Thời gian thực hiện		Địa điểm	Mô tả sơ lược
			Khởi công	Hoàn thành		
NHÀ MÁY ĐIỆN NĂNG LƯỢNG TÁI TẠO						
1	Nhà máy điện gió Khu du lịch Khai Long – Giai đoạn 1	Công ty CP Điện gió BCG Khai Long 1	2021	2021	Tỉnh Cà Mau	Cung cấp và thi công cọc thử trên biển
2	Nhà máy điện mặt trời Krong Pa	Công ty TNHH JGC Việt Nam	2018	2018	Tỉnh Gia Lai	Thi công xây dựng và cung cấp vật tư
3	Nhà máy điện mặt trời TTC số 1, 48MWAC - Công tác xây dựng	Công ty TNHH JGC Việt Nam	2018	2019	Tây Ninh	Thi công toàn bộ công tác xây dựng
4	Nhà máy điện mặt trời TTC số 2, 50MWdc - Công tác xây dựng	Công ty TNHH JGC Việt Nam	2018	2019	Tây Ninh	Thi công toàn bộ công tác xây dựng

LĨNH VỰC XÂY DỰNG



CÁC CÔNG TRÌNH HẠ TẦNG

CẦU, ĐƯỜNG

Cầu Thủ Thiêm, Tp. Hồ Chí Minh, tiến độ thực hiện: 2005 - 2011



Cầu Hóa An, Tỉnh Đồng Nai, tiến độ thực hiện: 2011 - 2015



Dự án Đường sắt đô thị Tp. HCM - Tuyến số 1 (Gói thầu 1B), tiến độ thực hiện: 2014 - 2018



CÁC CÔNG TRÌNH HẠ TẦNG

CẦU, ĐƯỜNG



Cầu Bông, Tp. Hồ Chí Minh,
Tiến độ thực hiện: 2013 - 2016



**Cao tốc Đà Nẵng - Quảng Ngãi
(Gói thầu A1)**
Địa điểm: Đà Nẵng - Quảng Ngãi
Tiến độ thực hiện: 2014 - 2017



**Nâng cấp, mở rộng đường
Bạch Đằng**
Địa điểm: Tp. Đà Nẵng
Tiến độ thực hiện: 2003 - 2004

LĨNH VỰC XÂY DỰNG



CÁC CÔNG TRÌNH HẠ TẦNG



SÂN BAY, BẾN CẢNG, SAN LẤP MẶT BẰNG

Cảng Container Quốc tế SP-SSA (Gói 3000)

Địa điểm: Tỉnh Bà Rịa – Vũng Tàu
Tiến độ thực hiện: 2011 - 2012

**Xây dựng kè chống xói lở
cửa biển Gành Hào**
Địa điểm: Tỉnh Bạc Liêu
Tiến độ thực hiện: 2003 - 2004



San nền Khu Công nghệ cao

Địa điểm: Quận 9, Tp. Hồ Chí Minh
Tiến độ thực hiện: 2015 – 2016

Bến cập tàu du lịch Hải Dương
Địa điểm: Cù Lao Chàm, Hội An,
tỉnh Quảng Nam
Tiến độ thực hiện: 2006



CÁC CÔNG TRÌNH HẠ TẦNG



CÔNG TRÌNH HẠ TẦNG KỸ THUẬT – ĐÔ THỊ

Hệ thống nước sông Sài Gòn – Giai đoạn 1

Địa điểm: Tp. Hồ Chí Minh
Tiến độ thực hiện: 2002 - 2006



Mở rộng Nhà máy nước Thủ Đức – Giai đoạn 3

Địa điểm: Tp. Hồ Chí Minh
Tiến độ thực hiện: 2013 - 2015



Dự án Thoát nước vệ sinh môi trường Tp. Đà Nẵng

Địa điểm: Tp. Đà Nẵng
Tiến độ thực hiện: 2002 - 2008

CÁC CÔNG TRÌNH HẠ TẦNG

**CÔNG TRÌNH HẠ TẦNG
KỸ THUẬT – ĐÔ THỊ**
**Dự án Vệ sinh môi trường
Tp. Hồ Chí Minh**

Địa điểm: Tp. Hồ Chí Minh
Tiến độ thực hiện: 2008 – 2012

**Cải tạo hệ thống thoát nước
Hàng Bàng (Gói K)**

Địa điểm: Tp. Hồ Chí Minh
Tiến độ thực hiện: 2015 – 2018

**Nhà máy nước Tân Hiệp
(xây dựng 2 bể chứa
nước sạch 80.000m³)**

Địa điểm: Tp. Hồ Chí Minh
Tiến độ thực hiện: 2007

Stt	Công trình	Chủ đầu tư Đơn vị ký Hợp đồng	Thời gian thực hiện		Địa điểm	Mô tả sơ lược
			Khởi công	Hoàn thành		
CẦU						
1	Cầu Ngũ Hiệp trên đường tỉnh 868	BQL DA ĐTXD CTGT tỉnh Tiền Giang	2020	2020	Tỉnh Tiền Giang	Xây dựng Cầu chính và đường vào cầu
2	Gói thầu số 7 – Thi công xây lắp cầu bắc qua Sông Buông	Tổng Công ty CP Phát triển Khu Công nghiệp	2015	2016	Tỉnh Đồng Nai	Công trình gồm có phần cầu và phần đường dẫn vào cầu với các thông số kỹ thuật sau: <ul style="list-style-type: none"> Phần cầu: gồm hai cầu bố trí song song, mỗi nhịp cầu có bề rộng 8,75m với phần xe chạy là 7,5m và sơ đồ nhịp 12,5m+33m+12,5m, kết cấu cầu bằng BTCT; Phần đường bê tông nhựa dẫn vào cầu có tổng chiều dài khoảng 70m, trong đó: phần đường xe chạy 7,5m² bên = 15m, đai phân cách giữa 5m.
3	Cầu Bông	Ben QLĐTXD Công trình nâng cấp đô thị thành phố	2013	2016	Tp. HCM	Gói thầu XL3.B: Xây dựng cầu có chiều dài 84,2m gồm 3 nhịp, kết cấu dầm bê tông cốt thép dự ứng lực, bê tông cầu 21m với 4 làn xe
4	Cầu Hóa An	Tổng Công ty Phát triển Khu Công nghiệp	2010	2015	Tỉnh Đồng Nai	Công trình giao thông cấp II, Tổng chiều dài 2531,95 m, trong đó chiều dài cầu chính 1306,25 m (bao gồm 4 nhịp dầm hộp đúc hẫng 48,9 m + 63 m +63m +49,8 m và 27 nhịp dầm Super -T chiều dài 40 m/ nhịp); chiều dài cầu nhánh 786,2 m ; tường chắn sau mố 439,5 m dạng hộp và chữ L bằng BTCT; Móng cọc khoan nhồi D1000 đến D1500 mm, khoan vào đá từ 2,4 m đến 20,3 m
5	Cầu Đồng Nai và tuyến 2 đầu cầu	Tổng Công ty Xây dựng số 1	2008	2015	Tỉnh Đồng Nai	Xây dựng cầu Đồng Nai và tuyến tránh hai đầu cầu từ ngã ba Tân Vạn đến điểm cuối tuyến tránh Biên Hòa gồm cầu Đồng Nai mới, cầu vượt Tân Vạn, hầm chui, nút giao Vũng Tàu, nút giao Tân Vạn, cầu vượt Amata, hầm chui Tam Hiệp
6	Cầu Văn Thánh 2	Khu QL Giao thông đô thị số 1	2007	2009	Tp. HCM	Sửa chữa cầu Văn Thánh 2 hiện hữu và nâng cấp các đoàn đường dẫn hai đầu cầu
7	Cầu Thủ Thiêm	Khu QL Giao thông đô thị số 1	2005	2011	Tp. HCM	Thi công xây dựng toàn bộ cầu có chiều dài 1.250m, cầu chính 5 nhịp dầm đúc hẫng cân bằng, dài 370m, cầu dẫn ở Quận Bình Thạnh và Quận 2
ĐƯỜNG						
1	Gói thầu BT-PW-2-1 thuộc Dự án Mở rộng, nâng cấp đô thị Việt Nam - Tiểu dự án Tp. Bến Tre	BQLDA ĐTXD Khu vực Tp. Bến Tre	2020	2022	Tỉnh Bến Tre	Thi công Xây dựng Đại lộ Đông Tây
2	Gói thầu số 7 thuộc Dự án Cải tạo, nâng cấp đường ĐT. 788 huyện Vĩnh Cửu đoạn từ cầu vượt Thủ Biên đến giao với đường ĐT.787	BQLDA ĐTXD Khu vực Tỉnh Đồng Nai	2020	2021	Tỉnh Đồng Nai	Xây dựng phần tuyến, thoát nước phân đoạn 3 từ Km 32+000 đến Km42+040

Danh mục các công trình hạ tầng

Stt	Công trình	Chủ đầu tư Đơn vị ký Hợp đồng	Thời gian thực hiện		Địa điểm	Mô tả sơ lược
			Khởi công	Hoàn thành		
3	Tuyến Lộ Tè - Rạch Sỏi, thi công đoạn Km 48+522 đến Km50+728,65	Liên doanh Kumho-Hyundai	2019	2020	Tỉnh Kiên Giang	Thi công nền cát, đá, thảm nhựa, lan can phòng hộ, biển báo,...
4	Đường 319 nối dài và nút giao thông với đường cao tốc Tp.HCM - Long Thành - Dầu Giây theo hình thức BOT	Công ty CP BOT 319 Cường Thuận	2017	2019	Bình Dương	Chiều rộng cầu là 16m; Mặt cắt ngang 07 dầm "super T" BTCT DUL; Kết cấu móng: sử dụng móng kiểu tường BTCT, mỗi móng được đặt trên hệ móng cọc BTCT đúc sẵn, mỗi bộ móng gồm 38 cọc 45x45cm, chiều dài mỗi cọc dự kiến là 40m. Sau mỗi bộ móng đặt bản quá độ dài 4,0m, chiều rộng bằng chiều rộng phần xe cơ giới.
5	Nút giao ngã tư Tân Phong	Ban Quản lý dự án đầu tư xây dựng tỉnh Đồng Nai	2017	2018	Tỉnh Đồng Nai	Hầm kín dài L=50m, chiều rộng B=15m; Hầm hở chiều dài L=180+200=380m, chiều rộng B=14m; Tổng chiều dài hầm L=430m; Tổng chiều dài phần đường: L=920m
6	Hầm hở nút giao thông Bình Thắng - Hầm chui K1 - Dự án Kết nối Trung tâm Logistic Bình Thắng vào đường Mỹ Phước - Tân Vạn	Công ty CP Thương mại và Du lịch Bình Dương	2017	2018	Bình Dương	Tổng chiều dài hầm : 364,3 m, bề rộng 12,6 m
7	Hầm kín nút giao thông Bình Thắng - Hầm chui K1 - Dự án Kết nối Trung tâm Logistic Bình Thắng vào đường Mỹ Phước - Tân Vạn	Công ty CP Thương mại và Du lịch Bình Dương	2017	2018	Bình Dương	Hầm kín dài L=41,5m, chiều rộng B=12,6m; Hầm hở chiều dài L=348,8m, chiều rộng B=13,1m; Nhánh rẽ chiều dài L=320m, chiều rộng B=26,5m; Tổng chiều dài hầm : 710,3m
8	Gói thầu số 10: Thi công xây lắp đường giao thông từ Km3+860 đến CDA	Tổng Công ty CP phát triển Khu Công nghiệp	2016	2017	Tỉnh Đồng Nai	* Xây dựng hoàn thiện Đường giao thông Km3+860 đến CDA (Km5+193) * Xây dựng hoàn thiện cống hộp qua đường B1200 tại Km 4+140, 2B1200 tại Km4+700, B1200 tại Km5+104, 2B2500 thay thế mương đất hiện hữu đấu nối với hệ thống cống hộp 2B2500 hiện hữu CDA * Xây dựng hoàn thiện cống thoát nước mưa D1200 bên phải tuyến (từ Km4+980 đến Km5+104), D800 bên phải tuyến (từ Km5+104 đến CDA) * Xây dựng lề đường bằng đất có mương đất hình thang dọc 2 bên tuyến (Km3+860 đến CDA)
9	Nâng cấp mở rộng đường 25B - Gói thầu số 4	Khu Quản lý đường bộ, đường thủy Đồng Nai	2015	2017	Tỉnh Đồng Nai	* Phần đường giao thông: - Đoạn tuyến thông thường: nền đường rộng 9m, mặt đường rộng 2x3,5 m, lề đất 2x1 m hai bên; - Đoạn 20m trước và sau cầu Bà Kỳ: nền đường rộng 13,25m, mặt đường rộng 3,5+6,5 = 10m, lề đất 2,25+1=3,25 m * Phần hệ thống thoát nước: Thoát nước dọc: D800, cống hộp 1,2x1,2m, cọc ván thép cừ Lassen L= 8m.

Stt	Công trình	Chủ đầu tư Đơn vị ký Hợp đồng	Thời gian thực hiện		Địa điểm	Mô tả sơ lược
			Khởi công	Hoàn thành		
10	Đường Cao tốc Đà Nẵng - Quảng Ngãi (Gói thầu A1)	Tổng công ty ĐTVT Đường cao tốc VN	2014	2017	Tỉnh Quảng Nam	Đường cao tốc 4 làn xe, chiều rộng nền đường 26m, vận tốc thiết kế 120km/h
11	Đường sắt đô thị Tp. Hồ Chí Minh - Tuyến số 1 (Gói thầu 1B)	Ban quản lý đường sắt đô thị Tp.HCM	2014	2018	Tp. HCM	Gói thầu bao gồm các hạng mục chính là 2 nhà ga (4 tầng hầm và 2 tầng hầm) với diện tích mỗi tầng 6.500m ² , tháp thông gió và các lối dẫn vào ga, hầm đào hở và hầm hộp (khoảng 900m)
12	Dự án phát triển giao thông đô thị Tp. Hải Phòng - Gói thầu CW3A	BQLDA khu vực các công trình GTVT	2014	2018	Tp. Hải Phòng	Xây lắp hầm chui cầu Rào và đường dẫn
13	Dự án phát triển giao thông đô thị Tp. Hải Phòng - Gói thầu CW4A	BQLDA khu vực các công trình GTVT	2014	2018	Tp. Hải Phòng	Xây lắp hầm chui cầu Rào đến Nam Hải (Km16+100 - Km19+868.41)
14	Gói thầu số 5: Thi công xây dựng đoạn Km717+100- Km724+465,95 thuộc dự án đầu tư xây dựng công trình mở rộng quốc lộ 1 đoạn Km717+100 : Km 741+170, đoạn Km 769+800- Km770+680 và đoạn Km771+200 - Km 791A+500 thuộc địa phận tỉnh Quảng Trị	Ban quản lý dự án 6	2013	2016	Quảng Trị	Đoạn ngoài đô thị : đường cấp III đồng bằng: Bề rộng nền 20,5m bao gồm 4 làn xe cơ giới 4x3,5m; 2 làn xe hỗn hợp 2x2m; giải phân cách cứng và dải an toàn 1,5m và lề đất 2x0,5m Đoạn qua khu vực đô thị: Bề rộng nền 20,5m; bao gồm 4 làn xe cơ giới 4x3,5m; 2 làn xe hỗn hợp 2x2m; giải phân cách cứng và dải an toàn 1,5m; tấc đan rãnh và bó vỉa 2x0,5m; Mặt đường : gồm 2 lớp với 6cm BTNC D12,5 và 7cm BTNC 198 Cống thoát nước ngang: xây mới 6 cống và nối dài 5 cống
15	Gói thầu số 7: Thi công xây dựng đoạn Km 1947+472,29- Km1949+10,78, công trình mở rộng quốc lộ 1 đoạn qua thành phố Tân An, tỉnh Long An	Ban QLDA Công trình giao thông Long An	2014	2016	Long An	Công trình đường cấp III Bề rộng mặt đường : 2x10,5 m Bề rộng vỉa hè: 2x 3,5 m Bề rộng nền đường: 30m
16	Dự án nâng cấp đô thị Việt Nam, tiểu dự án nâng cấp đô thị Tp.HCM - Gói thầu XL11.TP4	BQLĐTXD công trình nâng cấp đô thị thành phố HCM	2012	2014	Tp. Hồ Chí Minh	Cải tạo kênh và đường dọc kênh Tân Hóa - Lò Gốm gồm xây dựng bờ kè, đường dọc kênh, cầu bắc qua kênh, giếng tách dòng và tuyến cống bao từ Km2 +588,33 đến Km2 +945,23
17	Đường cao tốc Hà Nội - Hải Phòng - Gói thầu BHC6	Tổng Công ty Phát triển hạ tầng và đầu tư tài chính Việt Nam	2009	2009	TP. Hải Dương	Bố trí đất mặt, đất hữu cơ và san lấp đất nền
18	Cải tạo Quốc lộ 39-2 đoạn Triều Dương - Diêm Điền	Cục Đường bộ Việt Nam - BQLDA2	2009	2012	Tp. Thái Bình	Đường cấp III, vận tốc thiết kế 80km/h. Chiều dài 9,4km, bề rộng từ 11m đến 14m, 4 làn xe. Khối lượng bê tông nhựa hạt thô: 19.000 tấn, bê tông nhựa hạt mịn: 13.000 tấn Khối lượng đào đất: 83.000m ³ , đắp: 80.000m ³

Danh mục các công trình hạ tầng

Stt	Công trình	Chủ đầu tư Đơn vị ký Hợp đồng	Thời gian thực hiện		Địa điểm	Mô tả sơ lược
			Khởi công	Hoàn thành		
19	Đường nối cầu Thủ Thiêm và Đại lộ Đông Tây	Khu Quản lý Giao thông đô thị số 2	2008	2008	Tp. HCM	Đường cấp III, vận tốc thiết kế 60km/h. o Phần đường: Xử lý nền đường bằng cọc xi măng đất D600, L = 13 + 19.7m, số lượng cọc: 11.400 cọc, mặt đường thảm bê tông nhựa. + Bề rộng mặt đường B = 16m, bề rộng nền đường B = 25.2m.
20	Đường nối cầu Thủ Thiêm và Đại lộ Đông Tây					o Phần cầu kết cấu thép dạng Bailey : + Chiều dài cầu L = 42,98m + Số làn xe: 04 làn xe (4x3.5m) + Mố, trụ cầu bằng BTCT sử dụng hệ cọc BTCT 45x45cm, L=40+45m
21	Nâng cấp, mở rộng đường Bạch Đằng	BQL DA ĐTXD CTGTCC	2003	2004	Tp. Đà Nẵng	Nâng cấp và mở rộng đường Bạch Đằng, quy hoạch kiến trúc cảnh quan và điểm nhấn vỉa hè
22	Đường giao thông thuộc Dự án lấn biển mở rộng khu đô thị mới TX Rạch Giá	BQL các DADT & XD, CN, GT Kiên Giang	2003	2004	Tỉnh Kiên Giang	
23	Đường giao thông 51C, Vũng Tàu	BQLDA CTGTCC Vũng Tàu		1998	Bà Rịa – Vũng Tàu	
SÂN BAY, BẾN CẢNG, SAN LẤP MẶT BẰNG						
1	San lấp mặt bằng dự án Hạ tầng kỹ thuật và hạ tầng xã hội – Khu tái định cư Sing Việt	Công ty TNHH Citybuilders (VN)	2017	2018	Tp. HCM	San lấp mặt bằng gồm Gói 1 (1A & 1B) – San lấp (Zone 1, Zone 2, đường số 2 và một phần đường số 5) & Xử lý nền bằng bắc thềm (đường số 2 và một phần đường số 5) và Gói 2 – San lấp (Zone 3 và phần tạm tính cho Zone 4) Diện tích san lấp: 62, 65 ha.
2	Lô I-8-3 - SHTP; Dự án Nhà máy Nipro Việt Nam	Tập đoàn Fujita	2017	2017	Tp.HCM	San lấp mặt bằng
3	Khu Đại Phước Lotus 8	Công ty Phát triển Bất động sản CFLD Việt Nam	2017	2017	Đồng Nai	San lấp mặt bằng
4	San nền Lô I-14 – Khu Công nghệ cao Quận 9, Tp. HCM	BQL các DA ĐTXD Khu Công nghệ cao Tp.HCM	2016	2016	Tp.HCM	San lấp mặt bằng
5	San nền Lô HT-2-3 – Khu Công nghệ cao Quận 9, Tp. HCM	Schneider Electric Vietnam	2015	2016	Tp.HCM	San lấp mặt bằng
6	San nền Lô E6 – Khu Công nghệ cao Quận 9, Tp. HCM	BQL các DA ĐTXD Khu Công nghệ cao Tp.HCM	2015	2015	Tp.HCM	San lấp mặt bằng
7	San nền Lô BT – Khu Công nghệ cao Quận 9, Tp. HCM	Công ty TNHH MTV Trasimax Hi Tech Park Logistics	2015	2015	Tp. Hồ Chí Minh	San lấp mặt bằng

Stt	Công trình	Chủ đầu tư Đơn vị ký Hợp đồng	Thời gian thực hiện		Địa điểm	Mô tả sơ lược
			Khởi công	Hoàn thành		
8	Cảng Container quốc tế SP-SSA	SSA	2011	2012	Bà Rịa – Vũng Tàu	Dỡ tài khối lượng đất: 433.000m ³ , cung cấp nhân lực, vật tư cho tất cả các hạng mục chính của khu vực cảng: hệ thống cấp ngầm, tuyến cấp thoát nước, nền bãi toàn khu vực cảng, nhà điều khiển
9	Nhà máy Nhiệt điện Ô Môn III	Tập đoàn Điện lực Việt Nam		2010	Tp. Cần Thơ	San lấp mặt bằng nhà máy
10	Nhà máy Nhiệt điện Ô Môn IV	Tập đoàn Điện lực Việt Nam		2010	Tp. Cần Thơ	San lấp mặt bằng nhà máy
11	Nhà máy Nhiệt điện Nhơn Trạch 1 (450MW)	Tập đoàn Dầu khí Việt Nam		2007	Tỉnh Đồng Nai	San lấp mặt bằng trạm phân phối khí Nhơn Trạch
12	Nhà máy Cụm Dự án Khí – Điện – Đạm Cà Mau	BQL DA Cụm Khí – Điện – Đạm Cà Mau	2003	2004	Tỉnh Cà Mau	San lấp, gia tải mặt bằng, kê bao và đường vào Nhà máy
13	Lấn biển, xây dựng Khu đô thị mới thị xã Rạch Giá (giai đoạn 1)	BQL DA LBXD Khu đô thị mới TX Rạch Giá	2003	2004	Tỉnh Kiên Giang	Thi công san lấp, xây dựng bờ kè bằng cử ván bê tông
14	Xây dựng kè chống xói lở cửa biển Gành Hào	BQL DA Sở Nông nghiệp và PTNN Bạc Liêu	2002	2004	Tỉnh Bạc Liêu	Hoàn thiện toàn bộ công trình bằng cử ván bê tông
15	San lấp mặt bằng dự án hạ tầng Cụm công nghiệp Bình An	Tổng Công ty Dệt may Việt Nam	2003	2003	Tỉnh Bình Dương	
16	San lấp lấn biển thị xã Rạch Giá – Giai đoạn 2	BQL DA lấn biển XD khu đô thị mới TX Rạch Giá	2001	2002	Tỉnh Kiên Giang	
17	Cảng cá Trần Đề	BQLDA Cảng cá Trần Đề		2002	Tỉnh Sóc Trăng	
18	San lấp lấn biển thị xã Rạch Giá	BQL DA lấn biển XD khu đô thị mới TX Rạch Giá		1999	Tỉnh Kiên Giang	
19	Nhà máy xi măng Sao Mai	Công ty LD Xi măng Sao Mai	1999	1999	Tỉnh Kiên Giang	San lấp mặt bằng nhà máy
20	Cầu cảng Container 20.000 tấn, Cảng Bến Nghé	Sở Giao thông công chính		1998	Tp. HCM	
21	Ga hàng hóa sân bay Tân Sơn Nhất	Công ty TNHH Tân Sơn Nhất		1997	Tp. HCM	Thi công đường nội bộ, hệ thống cấp thoát nước, kho chứa hàng hóa
HẠ TẦNG KỸ THUẬT – ĐÔ THỊ						
1	Kè gia cố bờ sông Đồng Nai đoạn từ khu dân cư dọc sông Rạch Cát, P. Thống Nhất đến Nhà máy xử lý nước thải số 2, P. Tam Hiệp, Tp. Biên Hòa	BQL dự án đầu tư xây dựng tỉnh Đồng Nai	2018	2019	Tỉnh Đồng Nai	Xây dựng tuyến kè từ Km2+407.09 – Km3+208.51 và công trình phụ trợ

Danh mục các công trình hạ tầng

Stt	Công trình	Chủ đầu tư Đơn vị ký Hợp đồng	Thời gian thực hiện		Địa điểm	Mô tả sơ lược
			Khởi công	Hoàn thành		
2	Nâng cấp mở rộng hồ chứa nước Suối Tre – Tx.Long Khánh	BQL dự án đầu tư xây dựng tỉnh Đồng Nai	2017	2018	Tỉnh Đồng Nai	Nâng cấp mở rộng hồ chứa nước Suối Tre – Thị xã Long Khánh
3	Gói thầu 1.8 – Xây dựng hệ thống thu gom nước thải đường Nguyễn Tất Thành	BQL các dự án đầu tư cơ sở hạ tầng ưu tiên Tp. Đà Nẵng	2016	2017	Tp. Đà Nẵng	* Xây dựng tuyến cống bao thu gom và trạm bơm nước thải dọc đường Nguyễn Tất Thành * Xây dựng tuyến cống thu gom nước thải bao quanh hồ Phần Lãng.
4	Dự án Cải tạo hệ thống thoát nước Hàng Bàng – Gói K	Ban ĐTXD CTGT-Đô thị thành phố	2015	2018	Tp.HCM	Cải tạo hệ thống thoát nước Hàng Bàng
5	Nhà máy nước Thủ Đức III – Công suất 300.000m ³ /ngày	Công ty Cổ Phần Đầu Tư Và Kinh Doanh Nước Sạch Sài Gòn	2013	2015	Tp.HCM	Xây dựng trạm bơm, cửa lấy nước, bể lọc, bể lắng, tuyến ống & các hạng mục trợ.
6	Dự án vệ sinh môi trường Tp. Hồ Chí Minh (lưu vực Nhiều Lọc – Thị Nghè) – Gói thầu 10D	BQLDA Vệ sinh môi trường Tp.HCM	2011	2012	Tp.HCM	Gói Thầu Số 10D Giao Diện Giữa Bờ Kê Và Mố Cầu Dọc Kênh Nhiều Lọc- Thị Nghè. Thi công tường chắn bằng cử vắn bê tông cốt thép dự ứng lực dài 18m các bờ kê các đoạn kênh thuộc lưu vực Nhiều Lọc- Thị Nghè với tổng chiều dài 61,530m bao gồm các công tác như đóng cử, đào đất và vận chuyển tới vị trí chỉ định, thi công tường chắn tại các vị trí cửa xả ra kênh, gia cố các mố cầu.
7	EPC Gói thầu hệ thống kênh xả nước đùng chung của Trung tâm nhiệt điện Nhơn Trạch 1&2	Tổng Công ty Dầu khí Việt Nam	2008	2008	Tỉnh Đồng Nai	Hệ thống kênh xả nước
8	Dự án vệ sinh môi trường Tp. Hồ Chí Minh (lưu vực Nhiều Lọc – Thị Nghè) – Gói thầu 12B1 và 13A	BQLDA Vệ sinh môi trường Tp.HCM	2007	2009	Tp.HCM	Mở rộng và thay thế Cống cấp 2&3 – Khu vực Đông Bắc 1 – Tp.HCM
9	Dự án vệ sinh môi trường Tp. Hồ Chí Minh (lưu vực Nhiều Lọc – Thị Nghè) – Gói thầu 11B2	BQLDA Vệ sinh môi trường Tp.HCM	2007	2009	Tp.HCM	Mở rộng và thay thế Cống cấp 2&3 – Khu vực Tây Nam 2 – Tp.HCM
10	Nhà máy nước Tân Hiệp – Gói thầu số 5	Tổng Công ty Cấp nước Sài Gòn	2007	2007	Tp.HCM	Xây dựng và lắp đặt công nghệ cho 2 bể chứa nước sạch có kích thước, dung tích bằng nhau. Kích thước 8610x94300x6250mm, dung tích 80.000m ³ .
11	Nhà máy Nhiệt điện Hải Phòng – xây dựng khu nhà thải nước tuần hoàn cho 2 nhà máy	Công ty CP Nhiệt điện Hải Phòng		2008	Tp. Hải Phòng	Xây dựng khu nhà thải nước tuần hoàn cho 2 nhà máy
12	Dự án cải tạo môi trường nước Tp.Hồ Chí Minh – Gói C		2005	2008	Tp.HCM	Thi công tuyến cống bao và tuyến cống thứ cấp

Stt	Công trình	Chủ đầu tư Đơn vị ký Hợp đồng	Thời gian thực hiện		Địa điểm	Mô tả sơ lược
			Khởi công	Hoàn thành		
13	Hệ thống thoát nước khu vực II thuộc dự án Lấn biển, xây dựng khu đô thị mới thị xã Rạch Giá	BQL DA LBXD Khu đô thị mới TX Rạch Giá		2005	Tỉnh Kiên Giang	Hệ thống thoát nước Khu vực II
14	Gói thầu SS4: Tiểu Dự án Ô Môn – Xà No, Dự án Phát triển thủy lợi đồng bằng sông Cửu Long	BQL DA Thủy lợi 419	2005	2006	Tp. Cần Thơ	Thi công xây lắp cống Bà Đàm, Cống 4000Đ, cống 3 voi, cống Ông Đào C, Cống Sáu Kim, Cống Đường Thét, Cống Bung Lớn, Cống 12000Đ và 2 căn nhà quản lý – Tiểu dự án Ô Môn
15	Gói thầu số 9 - Dự án Xây dựng mạng lưới cấp 1 & 2 quận Bình Thạnh, quận Phú Nhuận, quận Gò Vấp, quận Bình Tân	Công ty Cấp nước Tp.HCM	2004	2005	Tp.HCM	Lắp đặt tuyến ống cấp ID 1500 và cung cấp phụ kiện, lắp đặt ống gang DN600, DN900 và phụ kiện.
16	Xây dựng mạng đường ống phân phối cấp nước phía Tây và Nam huyện Bình Chánh	Công ty Cấp nước Tp.HCM		2004	Tp.HCM	Xây dựng mạng đường ống phân phối cấp nước
17	Dự án vệ sinh môi trường Tp. HCM- Gói 7 và Gói NLTN	Công ty Thiên Tân – Trung Quốc		2004	Tp.HCM	Thi công giếng S20, S21, S23 Gói Nhiều lọc Thị Nghè, Giếng S19, S22 Gói 7
18	Hệ thống cấp nước sông Sài Gòn – Giai đoạn 1	Công ty Cấp nước TP.HCM	2003	2006	Tp.HCM	Cung cấp dịch vụ tư vấn thiết kế thi công, tổ chức cung cấp vật tư, thiết bị bổ sung và xây lắp công trình (hợp đồng EPC)
19	Dự án thoát nước và vệ sinh Tp. Đà Nẵng (HĐ 12 + 13)	BQL DA Thoát nước vệ sinh Tp.Đà Nẵng	2001	2006	Tp. Đà Nẵng	Tuyến ống thu gom nước thải dài 27.603,1m và tuyến cống thoát nước mưa có chiều dài 10.899,0m



NHÀ MÁY XI MĂNG PHƯƠNG NAM

Địa điểm: Lô A, 5B Khu công nghiệp Hiệp Phước – Nhà Bè

Hình thức hợp đồng: Tự thực hiện

Quy mô:

- + Sản lượng 500 ngàn tấn/năm; Công suất tối đa lên tới 750 ngàn tấn/năm
- + Hệ thống dây chuyền đồng bộ nghiên.
- + Chức năng: Nghiền xi măng, đóng bao, xuất xi măng bao
- + Phần thân: Kết cấu thép, bê tông cốt thép.
- + Phần móng: sử dụng cọc bê tông cốt thép.
- + Hoàn thiện: Lắp đặt hệ thống M&E, cảnh quan.

Thời gian thực hiện: 2004 - 2005



KHU ĐÔ THỊ HẠNH PHÚC

Địa điểm: tọa lạc tại mặt tiền đường Nguyễn Văn Linh, lô 11B – Khu đô thị mới Nam Thành phố, xã Bình Hưng, huyện Bình Chánh, TPHCM.

Hình thức hợp đồng: Tự thực hiện

Tổng mức đầu tư: 7.000 tỷ đồng

Quy mô: Quy mô diện tích: 26,04 ha

- + Dân số dự kiến: 10.000 người, Số lượng chung cư: 5 block
- + Số lượng biệt thự và nhà liên kế: 316 căn
- + Tiện ích: Trung tâm thương mại – dịch vụ văn phòng (30 tầng), trường mẫu giáo, trường tiểu học, nhà văn hóa, trạm y tế, công trình tôn giáo.

Thời gian thực hiện: đã hoàn thành giai đoạn 1: 8,6 ha.

Dự kiến đầu tư giai đoạn 2,3,4 vào năm 2021.



CẦU ĐỒNG NAI MỚI VÀ TUYẾN HAI ĐẦU CẦU TỪ NGÃ BA TÂN VẠN ĐẾN ĐIỂM CUỐI TUYẾN TRÁNH TP. BIÊN HÒA

Địa điểm: TP. Biên Hòa – Tỉnh Đồng Nai và Huyện Dĩ An – Tỉnh Bình Dương

Hình thức hợp đồng: Xây dựng – Kinh doanh – Chuyển giao

Tổng mức đầu tư: 3.141 tỷ đồng

Quy mô:

- Giai đoạn 1, 2, 3 (2008-2015)

+ Cầu Đồng Nai mới:

- Số làn xe: 5 làn (3x3, 75m+2x3,0m).
- Chiều rộng cầu 20m; Chiều dài cầu tính đến 2 đuôi mố 461,6m

+ Cầu vượt Tân Vạn:

- Được xây dựng trên xa lộ Hà Nội theo hướng Biên Hòa về TP.HCM, đường gom chui dưới cầu.
- Số làn xe: 04 làn (3x3,75m+1x3,0m).
- Tổng chiều dài tính đến đuôi mố 255m, bề rộng 15,75m.

+ Cầu vượt thép nút giao Vũng Tàu:

- Được xây dựng bằng thép liên hợp bản BTCT dọc Quốc lộ 1 tại nút giao Vũng Tàu, tải trọng thiết kế: HL-93 (22TCN 272-05). Chiều dài cầu khoảng 238,4m.
- Hướng chính chạy thẳng trên QL1: thiết kế theo tiêu chuẩn đường phố chính đô thị thứ yếu (TCXDVN 104:2007), vận tốc thiết kế V=80km/h, đoạn đi trên cầu và đường gom vận tốc thiết kế V=60km/h.

+ Nút giao Tam Hiệp:

- Hầm chui được xây dựng bằng BTCT, chiều dài hầm khoảng 380m dọc QL1 theo hướng Tp. HCM đi Hà Nội và ngược lại giao cắt đường Phạm Văn Thuận và đường Bùi Văn Hòa QL15.

+ Nút giao Amata:

- Cầu vượt vĩnh cửu bằng bê tông cốt thép DƯL, tổng chiều dài cầu tính đến đuôi mố khoảng 203,65m dọc theo QL1 theo hướng Tp.HCM đi Hà Nội và ngược lại giao cắt với đường Đồng Khởi và đường vào khu công nghiệp Amata.
- Hướng chính chạy thẳng trên QL1: thiết kế theo tiêu chuẩn đường phố chính đô thị thứ yếu (TCXDVN 104:2007), vận tốc thiết kế V=60km/h.

- Giai đoạn 4 (2016-2017)

+ Tuyến nối QL1, QL51 với QL1K và cầu An Hào:

- Tổng chiều dài khoảng 2,153km, trong đó chiều dài cầu An Hào 475,5m (tính từ đuôi hai mố cầu), đường dẫn hai đầu cầu dài khoảng 1,667km
- Đường đầu cầu: theo tiêu chuẩn đường phố chính đô thị thứ yếu, tốc độ thiết kế V=60km/h (TCXDVN 104:2007)
- Cầu An Hào: được xây dựng vĩnh cửu bằng BTCT DƯL. Tải trọng thiết kế: HL-93 (tiêu chuẩn 22TCN 272-05)

+ Hầm chui nút giao Vũng Tàu:

- Được xây dựng bằng BTCT, chiều dài hầm khoảng 480m và đường hai đầu hầm chui khoảng 150m chạy từ QL51 rẽ trái QL1 hướng đi Tp.HCM. Tổng chiều dài hầm chui và đường đầu hầm chui: khoảng 630m.

LĨNH VỰC ĐẦU TƯ

TOÀ NHÀ SAILING TOWER

Địa điểm: 111A Pasteur, Phường Bến Nghé, Quận 1, TP.HCM

Hình thức hợp đồng: Tự thực hiện

Tổng mức đầu tư: 791 tỷ đồng

Quy mô: Tổng diện tích sàn xây dựng : 34.617,3 m² (không kể 03 tầng hầm)

- + Diện tích xây dựng: 1496,8 m²
- + Quy mô tầng cao 22 tầng và 03 tầng hầm.
- + Kết cấu chính:
 - Phần hầm: thi công phương pháp tường trong đất bằng BTCT dày 600mm
 - Phần móng: sử dụng cọc khoan nhồi D1200mm, L = 65m
 - Phần thân:
 - Hệ thống sàn dầm dự ứng lực.
 - Kết cấu thép, bê tông cốt thép và kính cường lực.
 - Phần hoàn thiện: toàn bộ công trình

Thời gian thực hiện: 2005 - 2008



CHUNG CƯ CC1 FELIX HOME

Địa điểm: Đường Nguyễn Văn Dung, Phường 06, Quận Gò Vấp, TP.HCM

Hình thức hợp đồng: Tự thực hiện.

Tổng mức đầu tư: 233 tỷ đồng

Quy mô: Quy mô diện tích: 2.931,6 m²

- + Dân số dự kiến: 568 người
- + Số lượng căn hộ: 304 căn; số tầng: 18

Thời gian thực hiện: 12/2016 - 1/2019.



CÁC GÓI THẦU XÂY LẮP THUỘC DỰ ÁN PHÂN KỲ ĐẦU TƯ GĐ1 XÂY DỰNG CÔNG TRÌNH ĐƯỜNG HỒ CHÍ MINH, ĐOẠN LA SƠN - TÚY LOAN, THUỘC TỈNH THỪA THIÊN HUẾ VÀ TP. ĐÀ NẴNG

Địa điểm: Tỉnh Thừa Thiên Huế - thành phố Đà Nẵng

Hình thức hợp đồng: Hợp đồng Xây dựng - chuyển giao (Hợp đồng BT)

Tổng mức đầu tư: 9.940 tỷ đồng, trong đó CC1: 1.887 tỷ đồng.

Phạm vi dự án:

Điểm đầu: Km 0 giao với ĐT14B tại thị trấn La Sơn, huyện Phú Lộc, tỉnh Thừa Thiên Huế

Điểm cuối: Km 79+800 (điểm đầu dự án đường bộ cao tốc Đà Nẵng - Quảng Ngãi),

thị tứ Túy Loan, thành phố Đà Nẵng.

Tổng chiều dài tuyến: 77,06km.

Quy mô dự án:

Nhóm dự án: A

Cấp công trình: Cấp II phần cầu, đường và cấp I với phần hầm

Tốc độ thiết kế: 60km/h - 80km/h

Thời gian nhượng quyền: 05 năm 8 tháng



DỰ ÁN NHÀ MÁY THỦY ĐIỆN ĐẮK'R'TIH

Địa điểm: huyện Đắk Lắk - Thị xã Gia Nghĩa, tỉnh Đắk Nông

Hình thức hợp đồng: Tự thực hiện

Tổng mức đầu tư: 4.000 tỷ đồng

Quy mô: Công suất 144MW gồm 2 bậc, bậc trên gồm 2 tổ máy với công suất mỗi tổ là 41MW, bậc dưới gồm 2 tổ máy với công suất mỗi tổ là 31MW - Sản lượng: 636,8 triệu Kw/năm gồm:

- + Đập chính
- + Đập phụ số 1, 2, 3
- + Kênh nối số 1, 2, 3
- + Đập tràn
- + Kênh dẫn cửa nhận nước
- + Cửa lấy nước
- + Đường hầm dẫn nước
- + Tháp điều áp
- + Đường ống áp lực
- + Nhà máy thủy điện
- + Trạm phân phối điện
- + Hệ thống lưới điện đồng bộ

Thời gian thực hiện: 8/2007 đến Quý 2/2011



LĨNH VỰC ĐẦU TƯ

ĐẦU TƯ XÂY DỰNG TUYẾN ĐƯỜNG BỘ VEN BIỂN ĐOẠN QUA ĐỊA BÀN THÀNH PHỐ HẢI PHÒNG VÀ 09KM TRÊN ĐỊA BÀN TỈNH THÁI BÌNH THEO HÌNH THỨC ĐỐI TÁC CÔNG TƯ (PPP)

Địa điểm: Q. Đồ Sơn, H. Kiến Thụy, Tiên Lãng, thành phố Hải Phòng và H. Thái Thụy, tỉnh Thái Bình.

Hình thức hợp đồng: Xây dựng – Kinh doanh – Chuyển giao (BOT)

Tổng mức đầu tư: 3.759 tỷ đồng

Phần vốn BOT: 3.225 tỷ đồng

Phạm vi dự án:

- + Điểm đầu: tại nút giao đường 353 khu vực ngã 3 Đồng Nẻo thuộc quận Đồ Sơn.
- + Điểm cuối: Trên quốc lộ 37 mới
- + Tổng chiều dài tuyến: 29,7 km (đoạn qua địa bàn thành phố Hải Phòng: 20,782 km, đoạn qua địa bàn tỉnh Thái Bình: 8,925 km).

Quy mô dự án: toàn tuyến thiết kế quy mô đường cấp III đồng bằng, tốc độ thiết kế 80km/h; riêng đoạn nút giao ĐT361 đến cuối tuyến thiết kế yếu tố hình học đảm bảo quy mô đường cao tốc cấp 100km/h.

- + Nhóm dự án: nhóm A
- + Cấp công trình: công trình giao thông đường bộ, cấp I

Thời gian nhượng quyền: 25 năm 6 tháng, trong đó:

Thời gian xây dựng: 2 năm 6 tháng

Thời gian thu phí: 23 năm



CC1

BỆNH VIỆN SẢN NHI QUỐC TẾ SÀI GÒN

Địa điểm: xã Phước Kiển, huyện Nhà Bè, TP.HCM

Tổng mức đầu tư: 1.500 tỷ đồng

Quy mô: 300 giường

Dự kiến khởi công: Quý II/2021



NHÀ MÁY ĐIỆN GIÓ HÀM KIỆM

Địa điểm: xã Tiến Thành, Thành phố Phan Thiết và xã Hàm Kiệm, Hàm Mỹ, H. Hàm Thuận Nam, T. Bình Thuận.

Tổng mức đầu tư: 699 tỷ đồng

Tổng công suất nhà máy: 50MW, trong đó:

Giai đoạn 1: 15MW

Giai đoạn 2: 35MW (dự kiến triển khai sau năm 2021)

Sản lượng điện dự kiến trung bình giai đoạn 1: 42.950 MWh/năm (P90)

Dự kiến phát điện thương mại (COD): 10/2021



NĂNG LỰC CUNG CẤP VẬT TƯ



SẢN XUẤT CÔNG NGHIỆP VÀ VẬT LIỆU XÂY DỰNG

Bên cạnh ngành kinh doanh có thế mạnh truyền thống là xây lắp, CC1 cũng đồng thời là một nhà sản xuất và cung cấp sản phẩm công nghiệp, vật liệu xây dựng và điện năng với các dòng sản phẩm chính như sau:

STT	Sản phẩm công nghiệp và VLXD chính	Công suất sản xuất	Thị trường cung cấp chính	Khách hàng chủ yếu	Đơn vị cung cấp
SẢN PHẨM CÔNG NGHIỆP					
1	Kết cấu thép trong xây dựng	18.000 tấn/năm	Miền trung, Tây Nguyên, khu vực Đông Nam bộ và Tây Nam bộ.	Các khu công nghiệp, các nhà máy điện	• Công ty CP Chương Dương
2	Trụ điện bê tông cốt thép đúc sẵn	17.000 cấu kiện/năm	Các tỉnh thuộc khu vực miền Trung và Nam bộ	Các công ty thuộc CC1, GS E&C (Korea), và các đơn vị thuộc ngành điện.	<ul style="list-style-type: none"> • Công ty Bê tông Biên Hòa • Công ty CP Chương Dương • Công ty Vina-PSMC • Công ty XD số 14
3	Cọc Bê tông cốt thép đúc sẵn	840.000 m/năm			
SẢN PHẨM VẬT LIỆU XÂY DỰNG					
1	Bê tông tươi (Ready-mixed concrete)	500.000 m ³ /năm và sẽ tăng lên tùy theo nhu cầu của thị trường	Tp. HCM, Cần Thơ, Đồng Nai, Bình Dương, Long An, Đà Lạt...	Cung cấp trong nội bộ tại các dự án mà CC1 thực hiện (khoảng 80%) và cung cấp cho các nhà thầu thi công khác trên các địa bàn hoạt động.	<ul style="list-style-type: none"> • Công ty Bê tông Mê Kông • Công ty Bê tông Biên Hòa • Công ty CP Chương Dương • Công ty XD số 14
2	Đá xây dựng các loại	400.000 đến 450.000 m ³ /năm	Bình Dương, Đồng Nai, Kontum và các tỉnh thành khác	CC1 và các nhà thầu có các dự án xây dựng trong phạm vi phục vụ của khu vực khai thác	<ul style="list-style-type: none"> • Công ty Miền Trung • Công ty XD & SXVLXD
3	Nguyên liệu đá với cung cấp cho các nhà máy xi măng	10 – 11 triệu tấn/năm	Thanh Hóa, Kiên Giang, Quảng Ninh, Quảng Bình	Các Cty sx xi măng: Nghi Sơn, Holcim, Cẩm Phả, Tam Điệp, Quảng Phúc	• Công ty XD & SXVLXD
SẢN PHẨM ĐIỆN NĂNG					
1	Điện năng	144 MW ~ 636 triệu kWh điện/năm	Cung cấp cho lưới điện quốc gia Việt Nam	EVN	• Công ty CP Thủy điện Đắk'rinh

Cùng với sự tăng trưởng trong lĩnh vực xây lắp và đầu tư, lĩnh vực sản xuất công nghiệp và vật liệu xây dựng của CC1 có những tăng trưởng tương xứng, tạo sự chủ động trong việc đảm bảo chất lượng nguyên vật liệu đầu vào cho chuỗi giá trị ngành của CC1, góp phần hỗ trợ cho các lĩnh vực hoạt động chính của CC1.

SẢN XUẤT CÔNG NGHIỆP VÀ VẬT LIỆU XÂY DỰNG



Cọc ván bê tông



Tà vẹt thi công tuyến Metro Tp.HCM



Cọc vuông BTCT



Trụ điện BTLT ứng suất trước từ 7,5m - 20m



Cọc ống BTLT ứng suất trước



Khai thác đá



Sản xuất và cung cấp bê tông tươi



NĂNG LỰC CUNG CẤP VẬT TƯ



CC1

KINH DOANH VẬT LIỆU XÂY DỰNG

Với bề dày hơn 30 năm hoạt động trong lĩnh vực kinh doanh thương mại, CC1 hiện sở hữu một đội ngũ cán bộ kinh doanh nhiều kinh nghiệm, có mạng lưới kinh doanh rộng khắp trên toàn lãnh thổ Việt nam và các nước lân cận. CC1 luôn là sự lựa chọn hàng đầu của các nhà thầu trong việc cung cấp vật tư cho các đối tác nước ngoài như Tập đoàn JGC, Chiyoda, Obayashi, Toa, Kumagai, Shimizu, Taisei, Marubeni, AES, Posco Power, Doosan, Tập đoàn Đầu tư Trung Quốc, Kajima, Maeda, Hyundai, LG, Campenon, Sumitomo, Technip France, Technip Geoproduction, SK E&C, GS E&C v.v... Đồng thời cũng luôn đồng hành với các tập đoàn xây dựng trong nước như: Tổng Công ty Dầu Khí Việt Nam, Tổng Công ty Điện Lực Việt Nam, Tổng Công ty Lắp Máy Việt Nam, Tổng Công ty Công trình Giao thông và Các Tổng Công ty Xây Dựng khác.

Bên cạnh thị trường trong nước, CC1 cũng không ngừng mở rộng ra thị trường quốc tế, đẩy mạnh hoạt động xuất nhập khẩu ra các nước trong khu vực và quốc tế. Hiện nay CC1 là nhà phân phối chính thức cho các Công ty, tập đoàn sản xuất VLXD như:

- * Về Xi măng: Xi măng Nghi Sơn, Insee, Hà Tiên, Chinfon, Fico, Phúc Sơn, Cẩm Phả, Thăng Long.
- * Về Thép xây dựng: Thép Miền nam (VN Steel), thép Pomina, thép Tungho, Vinakyoei(VKS), thép Hòa Phát, Thép ống, thép hộp Hòa Phát, SEAH, thép VISAViệt Đức.
- * Về vật liệu gạch không nung: Gạch cốt liệu VINA, BICONSI.
- * Về Coppah: Ván phủ phim và ván nhựa các loại.
- * Về vật liệu hoàn thiện khác: Gạch ốp lát, Thiết bị vệ sinh, Sơn trang trí, Ống nhựa uPVC các loại.

CÁC CÔNG TRÌNH ĐIỂN HÌNH ĐÃ CUNG CẤP VẬT LIỆU:

- * Dự án Lọc Hóa Dầu Nghi Sơn
- * Dự án Nhiệt Điện Nhơn Trạch, Nhiệt Điện Mông Dương
- * Dự án Nhà máy thủy điện Đắktinh
- * Dự án Bệnh Viện Nhi Đồng 3 - Tp Hồ Chí Minh, Bệnh viện Bình Dương
- * Dự án cầu Đồng Nai, Cầu Thủ Thiêm, Đường Cao Tốc Đà Nẵng – Quảng Ngãi
- * Dự án Kỳ Túc Xá Sinh Viên ĐH Quốc Gia Tp. Hồ Chí Minh, Đại học Tôn Đức Thắng (Q.7, Tp.HCM), Đại học Việt Đức (Bình Dương)
- * Dự Án Cầu Hóa An, Dự Án Tân Hóa Lò Gốm
- * Nhà Máy Nhiệt Điện Vĩnh Tân 4, Bệnh Viện Đa Khoa Xuân Lộc
- * Dự án Vincity (Q.9, Tp.HCM)
- *và nhiều công trình tương tự khác.

KINH DOANH VẬT LIỆU XÂY DỰNG

DOANH THU HÀNG NĂM TỪ KINH DOANH VLXD

- * Năm 2015: 596 tỷ
- * Năm 2016: 650 tỷ
- * Năm 2017: 700 tỷ
- * Năm 2018: 800 tỷ
- * Năm 2019: 900 tỷ
- * Năm 2020: 973 tỷ

CC1 luôn sẵn sàng tư vấn báo giá và cung cấp vật tư tới chân công trình cho khách hàng với giá cả cạnh tranh nhất cùng với sự phục vụ chuyên nghiệp, nhanh chóng, chính xác, đầy đủ, uy tín và chắc chắn sẽ làm hài lòng khách hàng khi đến với CC1 chúng tôi.

Để biết thêm chi tiết về sản phẩm & hỗ trợ tư vấn và báo giá các VLXD, vui lòng liên hệ:

Website: kdvttcc1.com.vn

Tel: 028.38 246 278 – Fax: 028.38 246 269

Liên hệ cụ thể:

- | | |
|--|--------------|
| 1. Ông Phạm Quang Dũng (Phụ trách chung) | 0903 982 572 |
| 2. Ông Đinh Việt Hùng (Vật liệu thép) | 0988 994 141 |
| 3. Ông Lưu Hoài Nam (Xi măng các loại) | 0989 962 296 |

Các nhà phân phối chính thức hợp tác chiến lược với CC1:

